KDV DAHİL 10.000. TL

SUPERMEN

SUPER SERİ

CİLT 46

★★★★ B YAYINLARI

92

Türkiye'de yayın hakkı B YAYINLARI na aittir.
(BİLKA-Bilim Kültür Araştırma, Yayıncılık Ltd.Şti.)

Kriptonlu Adam

BEŞİNCİ BÖLÜM

ONU ÖLDÜR-MESİNE ENGEL OL-MALIYIM.

YOKSA DRAAGA'DAN TAŞIMA ÜCRE-TİMİ ALAMAM-

BURADA SORUN ŞU--UZAY BOŞLU-ĞUNDA HAYATIN PARASAL---

--GÜÇLÜKLE-RİNİ ONA NASIL ANLA-TACAĞIM?

UUH!..
OOFF..

OOOFF!

"HUSTON'DAN EKSKA-LİBUR'A... BİZİ DİNLİ-YOR MUSUNUZ?.."

"DİNLİYORUZ. ŞU ANDA YAYININ ÇOK GÜZEL GÖRÜN-MESİ GEREK..."

"EVET. DÜNYADAKİ TÜM YAYIN KURULUŞLARI YAYINI İZLEMEKTE..."

NASA

"AMA ORDA NE-LER OLUYOR?"

"BİZ DE ANCAK SİZİN KADAR BİLİYORUZ, HUSTON.--"

BİRİ, ÖZGÜRLÜK HEYKELİNİ AYA GETİR Dİ VE ONU KAVGAYA SAHNE YAPTI..
ŞİMDİ OLAYI İYİCE GÖRMEK İÇİN DAHA YAKININA SOKULACAĞIZ...
SENCE SİYAHLI ADAM GERÇEKTEN SÜPERMEN Mİ?
ÖYLE OLMASI GEREK. HERHALDE YARATIK ESKİ GİYSİSİNİ PARÇALADI.
OLABİLİR.

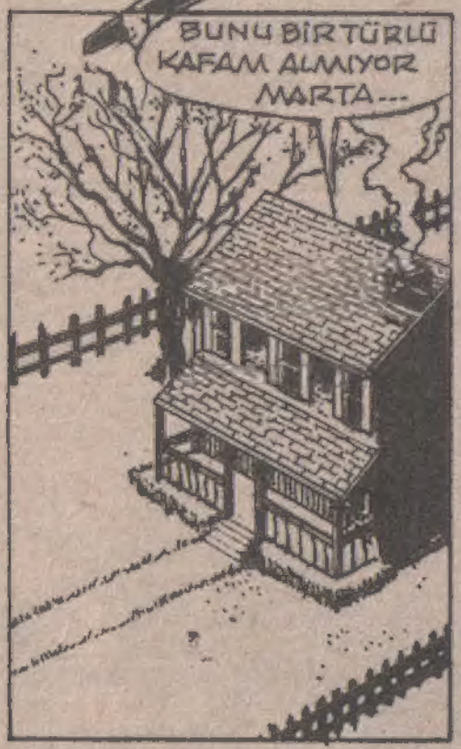
BUNU BİR TÜRLÜ KAFAM ALMIYOR MARTA...

OĞLUMUZ KLARK OLDUĞU KESİN, AMA NİÇİN O SAÇMA SAPAN ELBİSEYİ GİYDİ?
GALİBA KÖTÜ BİR ŞEYLER OLUYOR, JONATHAN.

KLARK ÇOK SOĞUK. ONU HİÇ BÖYLE GÖRMEMİŞTİM.
GİYSİSİ BANA YABANCI GELMEDİ. AMA ÇIKARAMADIM.
VAY CANINA! OĞLUMU İYİ TANIMASAM DİYECEĞİM Kİ, O..

..UZAYLIYI ÖLDÜRECEK! BİRİ BUNU YAZSIN. MÜTHİŞ HABER!..
NEE! BİR ARKADAŞIMIZ CAN ALMAK ÜZERE, SENİN DERDİN İSE HABER!..

İÇİMDE BİR HİS O, AYDAKİ SÜPERMEN'İN ARTIK ARKADAŞIMIZ OLMAYACAĞINI SÖYLÜYOR..
CAAAAAT!

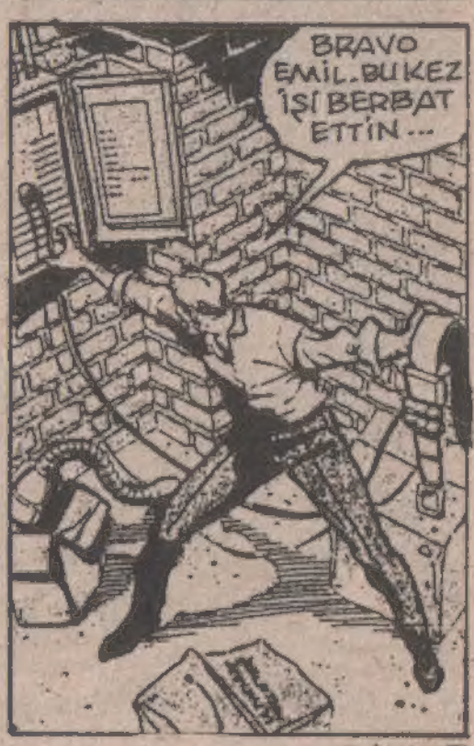
BRAVO EMİL. BU KEZ İŞİ BERBAT ETTİN...

SÜPERMEN'LE O CANAVARI NEVYORK'TAN BURAYA GETİRMEKLE İŞİ...
..YÜZÜME GÖZÜME BULAŞTIRDIM.
EKSKALİBUR'UN YENİ YERLEŞTİRDİĞİ UYDU, TÜM İŞLERİ BOZDU.
VE ÖZGÜRLÜK HEYKELİNİN YARISINI DA ONLARLA BİRLİKTE GÖNDERDİM
BÜYÜK BİR HATA İŞLEMEDEN SÜPERMEN'İ DÜNYAYA GERİ GETİRMELİYİM.
ŞİMDİ ŞU FİŞİ, ALETTEKİ YERİNE SOKUNCA...
BİRAZ DA ŞANSIM VARSA...
"SÜPERMEN AZ SONRA ÇATIMDA OLUR..."
GALİBA HEM DRAAGA'YA HEM PARALARA VEDA EDECEĞİM.
OLDU... BAŞARDIM!
BRAMMM

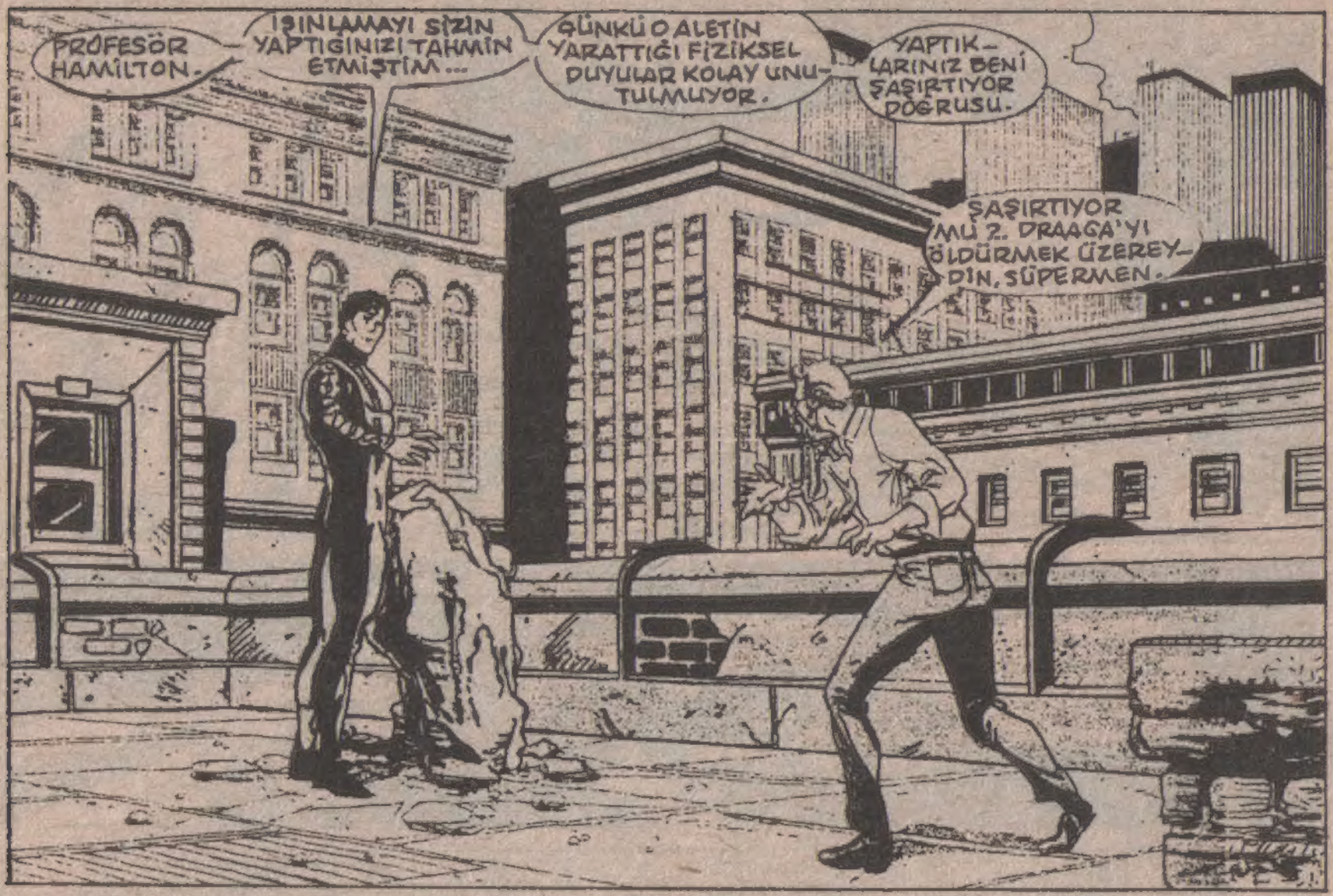
PROFESÖR HAMİLTON.
IŞINLAMAYI SİZİN YAPTIĞINIZI TAHMİN ETMİŞTİM...
ÇÜNKÜ O ALETİN YARATTIĞI FİZİKSEL DUYULAR KOLAY UNUTULMUYOR.
YAPTIKLARINIZ BENİ ŞAŞIRTIYOR DOĞRUSU.
ŞAŞIRTIYOR MU 2. DRAAGA'YI ÖLDÜRMEK ÜZEREYDİN, SÜPERMEN.

BAŞKA BİR BOYUTTAN GELEN O SUÇLULARI ÖLDÜRDÜKTEN SONRA YAŞADIĞIN ŞOKU UNUTTUN MU...
GEÇMİŞTE KALAN BİR OLAYDI.

DAHA ÖNCEKİ KAVGAMIZDA ONU ÖLDÜRMEDİĞİME SİNİRLENEN DRAAGA, BANA SALDIRDI...!!
ONUN IRKI, KAVGADA ÖLMEYİ UĞUR SAYIYOR.
BU YÜZDEN...

"ONUN KÜLTÜRÜNE SAYGI GÖSTERİP CANINI ALMAM MANTIKLIYDI."
"DUYDUKLARIMA İNANAMIYORUM."
BUNDAN SONRA PEŞİN PARA ALACAĞIM. PAZARLIK YOK

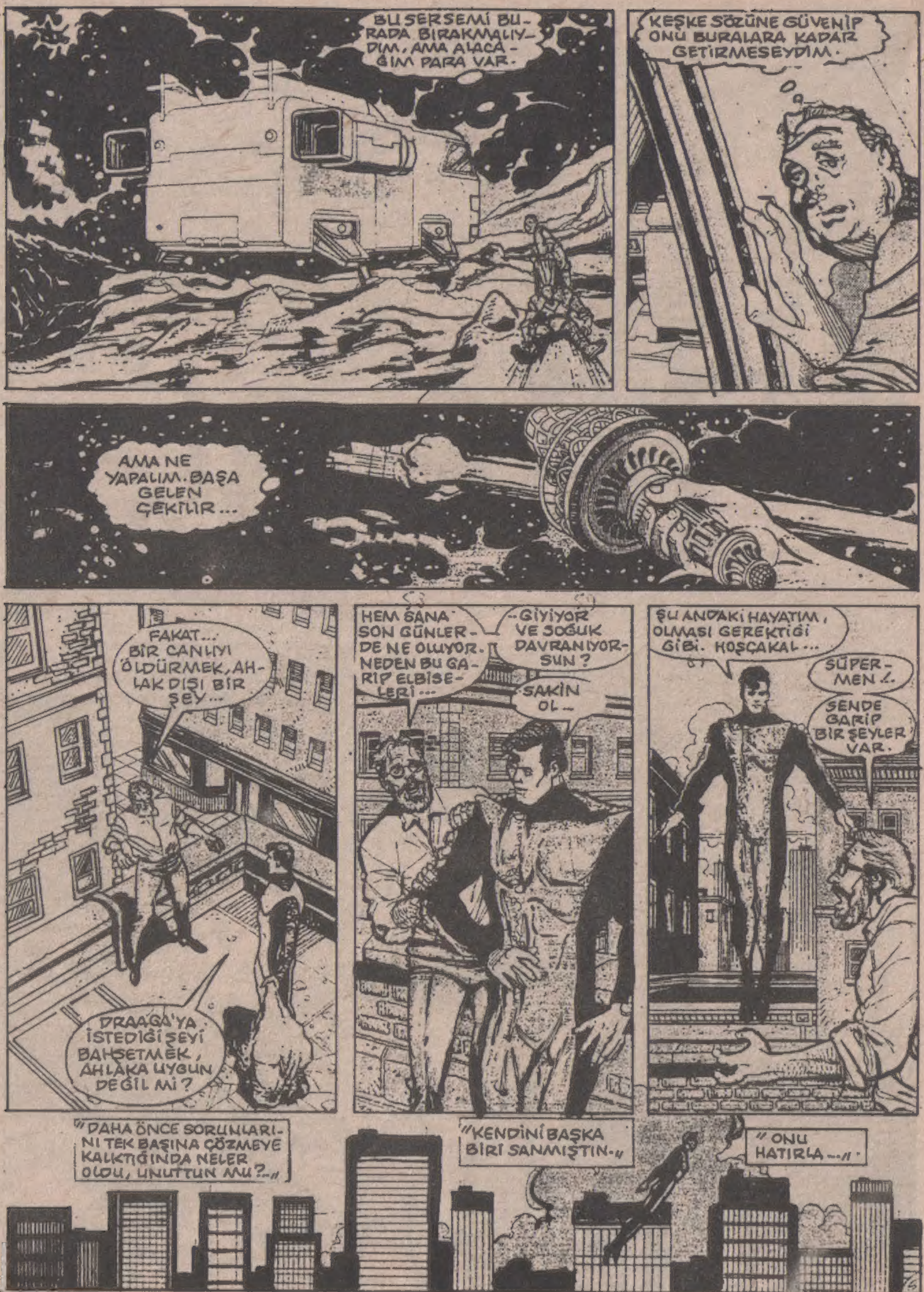
BU SERSEMİ BURADA BIRAKMALIYDIM, AMA ALACAĞIM PARA VAR.
KEŞKE SÖZÜNE GÜVENİP ONU BURALARA KADAR GETİRMESEYDİM.
AMA NE YAPALIM. BAŞA GELEN ÇEKİLİR...
FAKAT... BİR CANLIYI ÖLDÜRMEK, AHLAK DIŞI BİR ŞEY...
DRAAGA'YA İSTEDİĞİ ŞEYİ BAHŞETMEK, AHLAKA UYGUN DEĞİL Mİ?
HEM SANA SON GÜNLERDE NE OLUYOR. NEDEN BU GARİP ELBİSELERİ...
GİYİYOR VE SOĞUK DAVRANIYORSUN?
SAKİN OL...
ŞU ANDAKİ HAYATIM, OLMASI GEREKTİĞİ GİBİ. HOŞÇAKAL...
SÜPERMEN!.
SENDE GARİP BİR ŞEYLER VAR.
"DAHA ÖNCE SORUNLARINI TEK BAŞINA ÇÖZMEYE KALKTIĞINDA NELER OLDU, UNUTTUN MU?.."
"KENDİNİ BAŞKA BİRİ SANMIŞTIN."
"ONU HATIRLA..."

"..GANGBUSTER'i ..."
GÜZEL. BİR BU EKSİKTİ...
ÖDEME İHBARI
ACCOUNT CANCL
CINCA
PAYMENT
Seaboard Phar
LEKSCORP, OTURDUĞUM EVİ SATINALIP BENİ DIŞARI ATTI.
ŞİMDİ DE BİR ÇOK KURULUŞA BORÇUM ÇIKTI. ÜSTELİK BİR DOLARIM BİLE YOK.
MATRAK ADAMSIN DELGADO.
BUNLARI HAKETMEK İÇİN NE YAPTIM BEN?
ÖNCE GEÇİCİ OLARAK AYAKLARIM SAKATLANDI. SONRA LUTHOR'UN OYUNCAĞI OLDUM.
DAHA SONRA LOIS'İN BAŞINA GELENLER İŞLERİ KARIŞTIRDI.
ŞİMDİ DE İŞ BULAMIYORUM. ÜSTELİK...
..EVİMDEN OLDUM.
LOİS DE BENİM BAŞARILI BİRİ OLMADIĞIMI ANLAYINCA UZAKLAŞTI...
KABÜL ET DELGADO.
HAYATINI YENİDEN KURMAN GEREK.

"MARA, KENT BENİ GÖRMEYE HAZIR DEĞİL Mİ?.."
"BIRAKTIĞI NOTTA, KİMSEYLE GÖRÜŞMEYECEĞİNİ YAZMIŞ, BAY THORTON..."
"HİÇ KİMSEYLE Mİ? O KENDİNİ NE SANIYOR?"
"SANIRIM ONA BİR DERS VERMELİYİM..."
KENT!
UMARIM ÖNEMLİ BİR ŞEYDİR, TORNTON.
ÇÜNKÜ YALNIZ KALMA İSTEĞİME KARŞI GELMEN KABALIKTIR.
SEN AKLINI MI KAÇIRDIN KENT?
UNUTTUYSAN HATIRLATAYIM. SENİN ÜCRETİNİ BEN ÖDÜYORUM.
DOĞRU. AMA ZAMANIMIN DEĞERİNİ SENİN DAHA İYİ BİLMEN GEREKİR.
BU MÜDAHALEN İŞİME ENGEL OLUYOR...
İŞİN Mİ?..
SENİN İŞİN, BENİM TALİMATLARIMA UYMAK.
ŞU ANDA DA KENDİNİ TOPARLAYIP GARİP DAVRANIŞLARINA SON VERMENİ İSTİYORUM.

SANIRIM YETER - Siz KİŞİLERİ İŞTEN KOVMAMDAN SÖZ EDİYORSUNUZ.
O KİŞİLER YILLARCA BURADA ÇALIŞTILAR VE SEN DUYGUSUZCA ONLARI İŞTEN ATTIN.
BUNU BİR EMİR OLARAK KABUL ET.
VE ONLARI HEMEN İŞE AL...
BENDEN, İŞİMİ ALT DÜZEYDE YAPMAMI İSTİYORSUNUZ. BUNU KABUL EDEMEM.
NASIL İSTERSEN KENT. O HALDE SEN...
..KOVULDUN!
PEKALA.
ELVEDA.
İŞTEN ATILMAYI NE SAKİN KARŞILADI. SANKİ BU ADAMIN KANINDA BUZ VAR.
EVET ÖYLE...
BU YÜZDEN GİTMESİ GEREK

OOO! AYDAN KALKIP GİDEN O ARACI GÖRDÜN MÜ, GARRISON?
EVET, GÖRDÜM. BİR PİLOT OLARAK...
..ONU KULLANMAK İSTERDİM DOĞRUSU.
BENSE OTOYOLDA GÜZEL BİR SPOR ARABA KULLANMAK İSTERDİM.
GARİP ADAMSIN.
HEY, SUSAR MISINIZ! YAPTIĞIMIZ BU RADYASYON TESTİ ÇOK ÖNEMLİ VE DİKKAT İSTİYOR.
UZAYA EVLİ BİR ÇİFT GÖNDERİRSEN, İŞTE BÖYLE GEMİYE SAHİP OLURLAR.
HANK, BİR SORUN VAR...
GÜNEŞTE ÇOK BÜYÜK BİR PATLAMA KAYDETTİM.
AMAN TANRIM! BU KADAR UZAKTAN BÖYLESİNE ALETLERİ ETKİLERSE...
"...BAŞIMIZ DERDE GİREBİLİR..."
OLAMAZ! ALETLER BOZULUYOR!
AXIOM
GÖREV İPTAL OLDU!!

"OO, KLARK. SENİ EVİNE GİRMEDEN YAKALADIĞIM İÇİN SEVİNDİM..."
344 CLINTON
MERHABA ANREA MAK ELROY.
APARTMAN YÖNETİCİSİ SENİ ARIYORDU. KAFASINA BAZI ŞEYLER TAKMIŞ...
ONU RAHATSIZ EDECEK BİR ŞEY YAPMADIM.
ONU RAHATSIZ EDEN SADECE BURADA OTURMAN, SANIRIM.
ÖZEL BİR DEDEKTİFİN BURDA ÖLDÜRÜLDÜĞÜNÜ VE SONRA O PATLAMAYI HATIRLADIN MI?
BAŞKA ŞEYLER DE VAR. YÖNETİM, SENİ TEHLİKE OLARAK KABULEDİYOR.
İLGİNÇ...
Tahliye bildirimi
YAA...
İSTEKLERİNİ YAPMAM GEREKECEK...
YERİNDE OLSAM GÜÇLÜ BİR AVUKAT TUTARDIM...
GEREKSİZ. BU EV BENİM İÇİN ÖZEL BİR ŞEY İFADE ETMİYOR. YÖNETİMİN KARARIDA...
...MANTIKLI...
ÖZÜR DİLERİM, TELEFON ÇALIYOR
PEKALA. İYİ ŞANSLAR KLARK.
NE ZAMANDIR BÖYLE KATI OLDU...

BRIN
KLARK, NE OLDU SÖYLE-SENE...SENİ TELEVİZYON-DAN İZLİYOR-DUK...
AMA BİRDEN KAYBOLDUN.
KLARK, ORDA MISIN?
BURDAYIM JONATHAN.
BENİM İÇİN ENDİŞELENME-NE GEREK YOK. İYİYİM...
TABİİ ENDİŞELENİ-RİZ. BİZ SENİN AİLENİZ...
ASLINDA BU DOĞRU DEĞİL. BENİM GER-ÇEK AİLEM, KRİPTONLU...
KLARK!
ÇOK SOĞUK BİR SESİN VAR. DERDİN NEDİR OĞLUM?
HİÇBİR ŞEY. YAKIN-DA HER ŞEY DÜZE-LİR...
HER ŞEY DÜZE-LİR NE DEMEK? ŞİMDİ NEYİN PE-ŞİNDESİN?
İKİ KİMLİKLE YAŞAMAYA DE-VAM ETMEMİN GEREĞİ YOK.
KLARK KENT VE SÜPERMEN YAŞAMA VEDA EDE-CEK VE SADECE:
KAL-EL KALACAK.

ŞİMDİ AYDA O ELBİSEYİ NEDEN GİYDİĞİNİ ANLIYORUM.
O ELBİSE, KRİPTONLU BABANIN GİYDİĞİ ELBİSEYE BENZİYORDU.
AMA BU BİLE KLARK KENT VE SÜPERMENİ ORTADAN KALDIRMA İSTEĞİNİN NEDENİNİ AÇIKLAMIYOR.
BİR KİŞİNİN İKİ HAYAT YAŞAMASI SAÇMA.
KRİPTONDAN BANA KALAN MİRASI İZLEYECEĞİM.
ELVEDA JONATHAN VE MARTA KENT.
KLARK!
KLARK!
TELEFONU YÜZÜME KAPADI.
BUNU ASLA YAPMAZDI...
ONUN BİZE İHTİYACI VAR...
LANA'YI ARAYIM DA BİZİ ALSIN. SEN DE BAVULLARI HAZIRLA...
"BAVULLARI MI? TANRI AŞKINA JONATHAN, NEREYE GİDİYORUZ?.."
HERKES OLDUĞU YERDE KALSIN!.

GÜZEEL!
BİZ BANKADAN GÜZELCE PARA ÇEKECEĞİZ.
EXPRESS
BU ARADA İÇİNİZDE PARMAĞINI OYNATAN OLURSA SAĞ KALAN KİMSE OLMAZ!
ŞİMDİ ÇANTAYI UZATACAĞIM.
VE ONUN İÇİNİ YEŞİL DOLARLARLA DOLDURACAKSINIZ!
HAYDİ BAŞLA TATLIM!
TABİİ.
KAHRETSİN. BAŞIMIZ DERTTE...
BİRİSİ ALARMA BASTI. AZ SONRA POLİSLER BURAYA DOLAR...
SİZ GERÇEKTEN APTALMIŞSINIZ. BUNUN CEZASINI ÖDEYECEKSİNİZ.
Bip!
SKREEEE

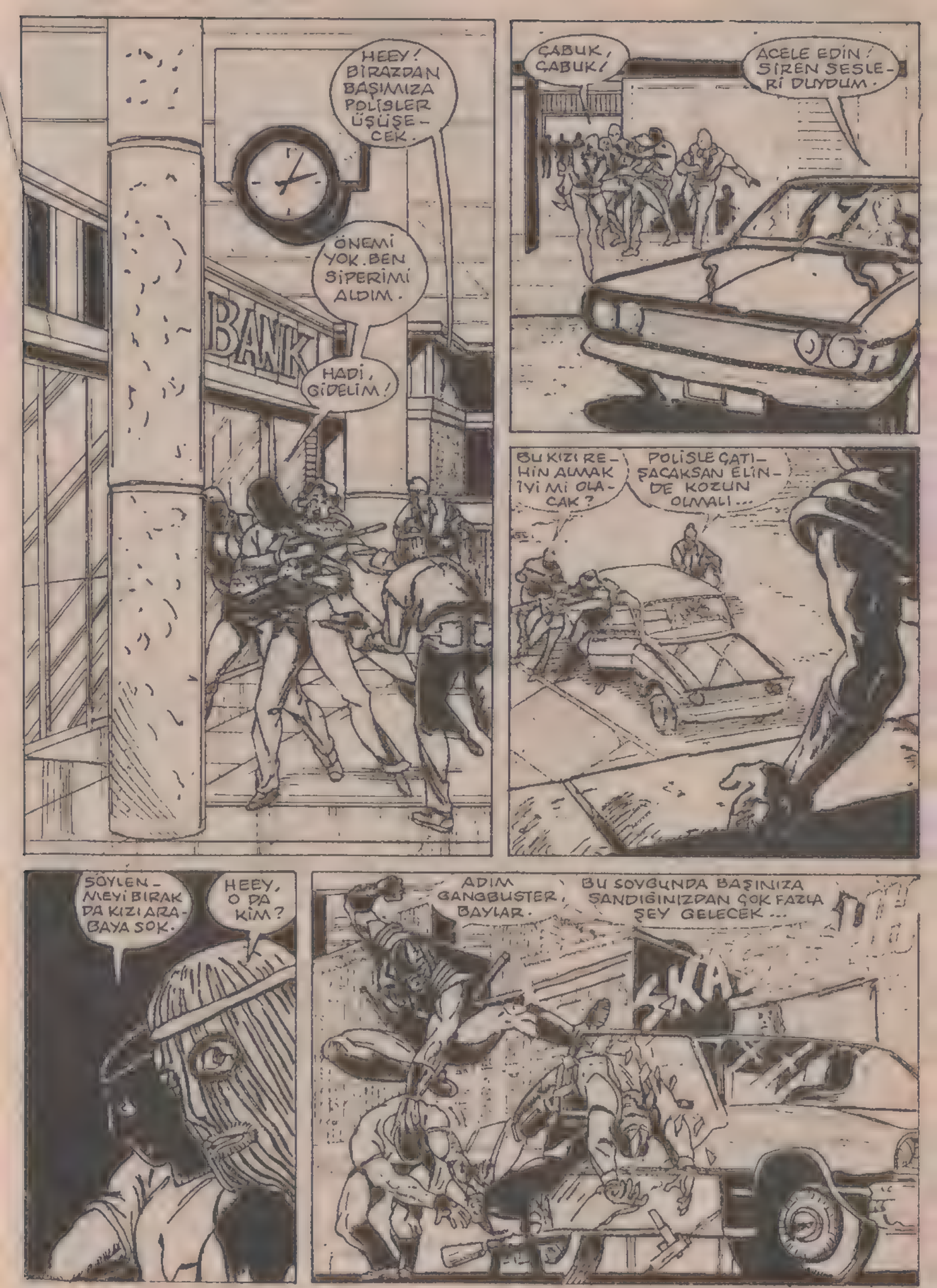
HEEY! BİRAZDAN BAŞIMIZA POLİSLER ÜŞÜŞECEK.
ÖNEMİ YOK. BEN SİPERİMİ ALDIM.
HADİ, GİDELİM!
BANK
ÇABUK, ÇABUK!
ACELE EDİN! SİREN SESLERİ DUYDUM.
BU KIZI REHİN ALMAK İYİ Mİ OLACAK?
POLİSLE ÇATIŞACAKSAN ELİNDE KOZUN OLMALI...
SÖYLENMEYİ BIRAK DA KIZI ARABAYA SOK.
HEEY, O DA KİM?
ADIM GANGBUSTER, BAYLAR.
BU SOYGUNDA BAŞINIZA ŞANDIĞINIZDAN ÇOK FAZLA ŞEY GELECEK...
SKA

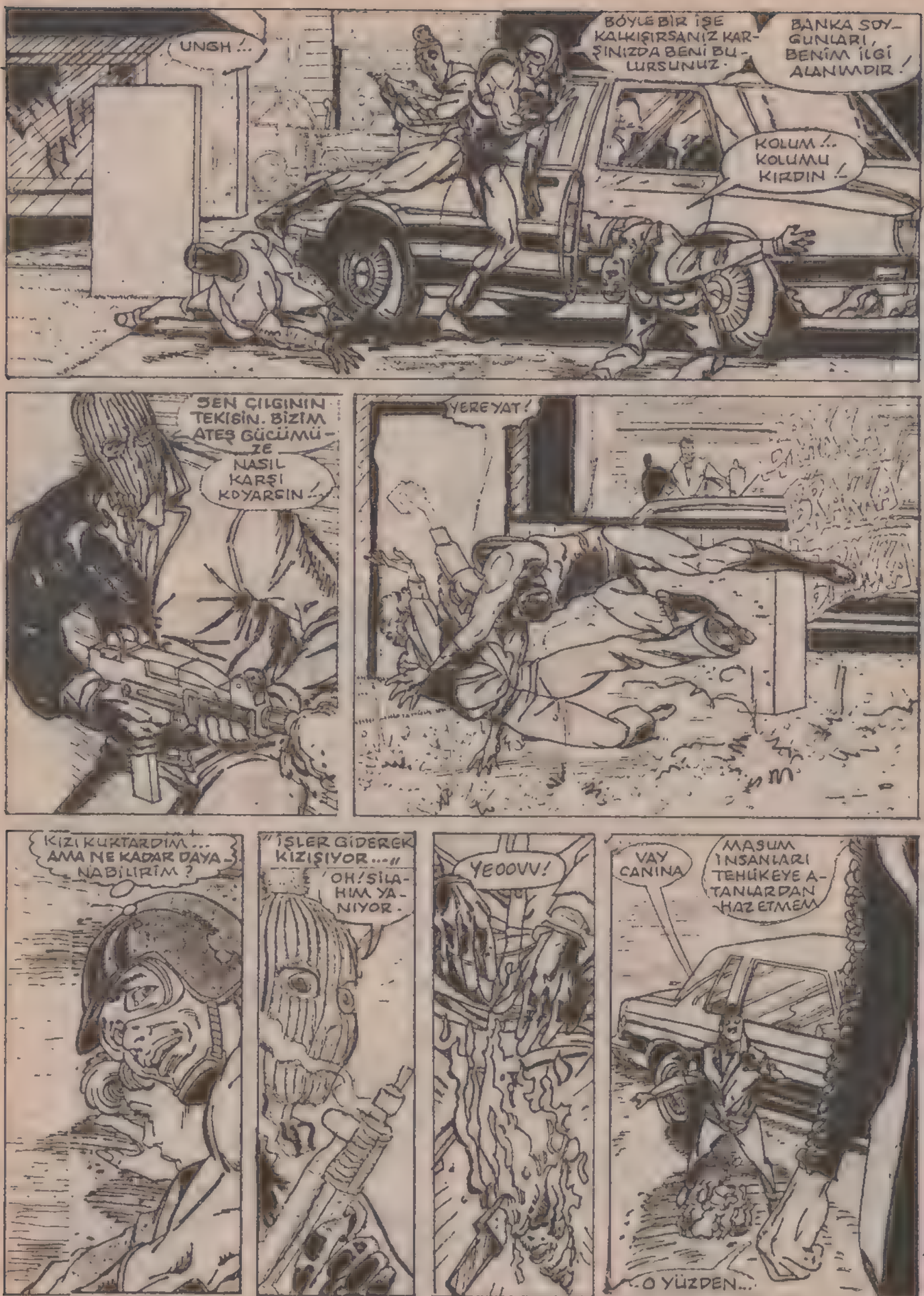
UNGH !..
BÖYLE BİR İŞE KALKIŞIRSANIZ KARŞINIZDA BENİ BULURSUNUZ.
BANKA SOYGUNLARI, BENİM İLGİ ALANIMDIR!
KOLUM!.. KOLUMU KIRDIN!
SEN ÇILGININ TEKİSİN. BİZİM ATEŞ GÜCÜMÜZE NASIL KARŞI KOYARSIN!
YERE YAT!
KIZI KURTARDIM... AMA NE KADAR DAYANABİLİRİM?
"İŞLER GİDEREK KIZIŞIYOR..."
OH! SİLAHIM YANIYOR.
YEOOVV!
VAY CANINA
MASUM İNSANLARI TEHLİKEYE ATANLARDAN HAZ ETMEM
O YÜZDEN...

...İCABINIZA BAKILACAK.
SÜPERMEN!
TANRIM! O ARABADA OLSAYDIK, KAVRULACAKTIK.
AMACIM ÖLDÜRMEK DEĞİL.
SADECE POLİSLER GELENE KADAR SİZİ DURDURMAK...
VAY CANINA! SÜPERMEN NE ZAMANDIR BU KADAR SERT OLDU?
SÜPERMEN! GELSENE BİRAZ KONUŞALIM...
PEKALA.
YİNE AYNI ŞEYİ YAPTIN!
İŞİME BURNUNU SOKUP BAŞARIMI GÖLGELEDİN.
HAYATINI KURTARDIM VE SEN BANA TEPKİ GÖSTERİYORSUN.

SENİN İŞİN NEDİR?
BENİ İZLEYİP HER HANGİ BİR HAREKETİMDE...
...İŞLERİ KARIŞTIRMAK MI? SANKİ KÖRLÜYÜCÜ MELEĞİMSİN...
TABİİ Kİ DEĞİL. TÜM ZAMANI BİR KİŞİYE AYIRMAK, DİĞERLERİNİ İHMAL ETMEK SAYILIR...
EVET, AMA BU İŞ KONTROLÜM ALTINDAYDI.
İŞİME BURNUNU SOKTUN.
HANGİ RUHSAL DURUMA GİRİP BU ELBİSEYİ SIRTINA GEÇİRDİN?
HİÇ İSTEMEDİĞİM ŞEY BİR YABANCI UZAYLININ BENİ BAŞARISIZ GÖSTERMESİ...
SANA BİR HABERİM VAR...
ZII
SANA İHTİYACIMIZ YOK!
BENİM DE.
...SİZE İHTİYACIM YOK...
DÜNYADAKİ HER SUÇU ÖNLEMEYE, HER SORUNU ÇÖZMEYE ÇALIŞSAM YİNE DE BUNLARI BAŞARAMAM. SİZİNSANLARIN YAPI OLARAK ÇOK ZAAFI VAR.
HEY, DUR BİR DAKİKA
TÜM BUNLARI DÜŞÜNDÜM. DÜNYAYI DERTLERİYLE BAŞBAŞA BIRAKIP
...KRİPTONLU OLMAMIN GEREKTİRDİĞİ İŞLERE DÖNMEYE KARAR VERDİM.
ELVEDA JOSE DELGADO.
YANİ GERİ DÖNMEYECEK, MİSİN?.

"BELKİ DE ÇOK ÜSTÜNE GİTTİM..."
BİZİ HAVA-ALANINA GETİRDİĞİN İÇİN TEŞEKKÜRLER LANA...
TAXI
ÖNEMLİ DEĞİL JO-NATHAN.
SİZ YOKKEN BEN GİFTLİĞİNİZE BAKARIM.
SEN ÇOK İYİSİN KIZIM.
LANA, BİZİMLE GELMEK İSTEMEZ MİYDİN?
HAYIR. İSTEMİYORUM.
İŞLER İYİ GİDERKEN KLARK'IN HAYATINDA BANA YER YOKSA.
--İŞLER KÖTÜ OLUNCA KULLANILMAK İSTEMEM!
"METROPOLİS'E BENİ ALMADAN GİDİN..."
PERRİ, LOİS, DUYDUNUZ MU?
SAKİN OL CAT-NASA İLE KONUŞUYORUZ.
PEKİ. AMA ESKİ BİR ARKADAŞIMIZIN, HABER KONUSU OLDUĞUNU BİLMEK İSTERSİNİZ, DEMİŞTİM.
ÖZGÜRLÜK HEYKELİNİN AYA NASIL GİTTİĞİNİ BİLMİYORSUNUZ...

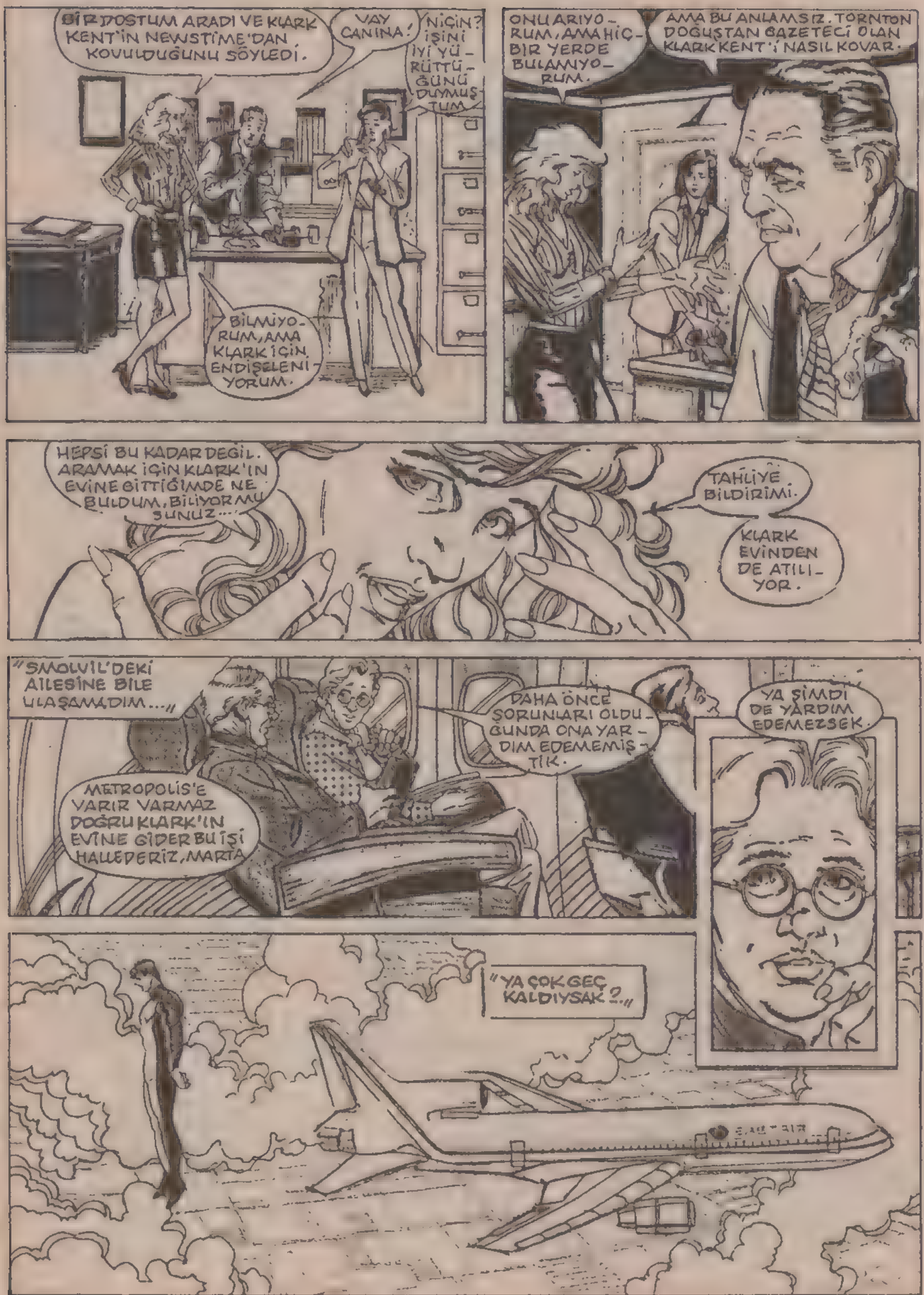
BİR DOSTUM ARADI VE KLARK KENT'İN NEWSTİME'DAN KOVULDUĞUNU SÖYLEDİ.
VAY CANINA!
NİÇİN? İŞİNİ İYİ YÜRÜTTÜĞÜNÜ DUYMUŞTUM.
BİLMİYORUM, AMA KLARK İÇİN ENDİŞELENİYORUM.
ONU ARIYORUM, AMA HİÇBİR YERDE BULAMIYORUM.
AMA BU ANLAMSIZ. TORNTON DOĞUŞTAN GAZETECİ OLAN KLARK KENT'İ NASIL KOVAR.
HEPSİ BU KADAR DEĞİL. ARAMAK İÇİN KLARK'IN EVİNE GİTTİĞİMDE NE BULDUM, BİLİYOR MUSUNUZ...
TAHLİYE BİLDİRİMİ.
KLARK EVİNDEN DE ATILIYOR.
"SMOLVİL'DEKİ AİLESİNE BİLE ULAŞAMADIM..."
METROPOLİS'E VARIR VARMAZ DOĞRU KLARK'IN EVİNE GİDER BU İŞİ HALLEDERİZ, MARTA
DAHA ÖNCE SORUNLARI OLDUĞUNDA ONA YARDIM EDEMEMİŞTİK.
YA ŞİMDİ DE YARDIM EDEMEZSEK.
"YA ÇOK GEÇ KALDIYSAK?.."

BUNU NASIL YAPTIM?
TÜM İSTEĞİM ÖZGÜRLÜK HEYKELİNİ KORUMAKTI.
AMA ONU PARÇALAYIP BİR KISMINI AYDA BIRAKTIM.
VE SÜPERMEN, ZAVALLI SÜPERMEN.
BİRKAÇ AY ÖNCE BAŞKA BİR KİMLİĞE BÜRÜNÜP SALDIRGAN GANGBUSTER OLMUŞTU.
ŞİMDİ DE YENİ BİR KİŞİLİĞE DÖNÜŞÜP SAFKAN BİR KRİPTONLU OLDU.
"SORUN ŞU: ONU NASIL KENDİNE GETİRECEĞİZ?"
JONATHAN'A HİÇ BAHSETMEDİM, AMA BÖYLE BİR ŞEYİN OLACAĞINDAN HER AN KORKMUŞTUM.
"NE KADAR İNKAR ETSEK DE KLARK BİZDEN DEĞİL."
"ONUN KRİPTONLU TARAFI KAL-EL HAKKINDA."
"ÇOK AZ ŞEY BİLİYORUZ."
"ONU SANKİ BİR DÜNYALIYMIŞ GİBİ YETİŞTİRDİK..."
"AMA DÜNYALI DEĞİL"
"YA ONDA KÖTÜ BİR HAL YOKSA?"
"YA BU SONUNDA ORTAYA ÇIKAN GERÇEK YAPISIYSA..."

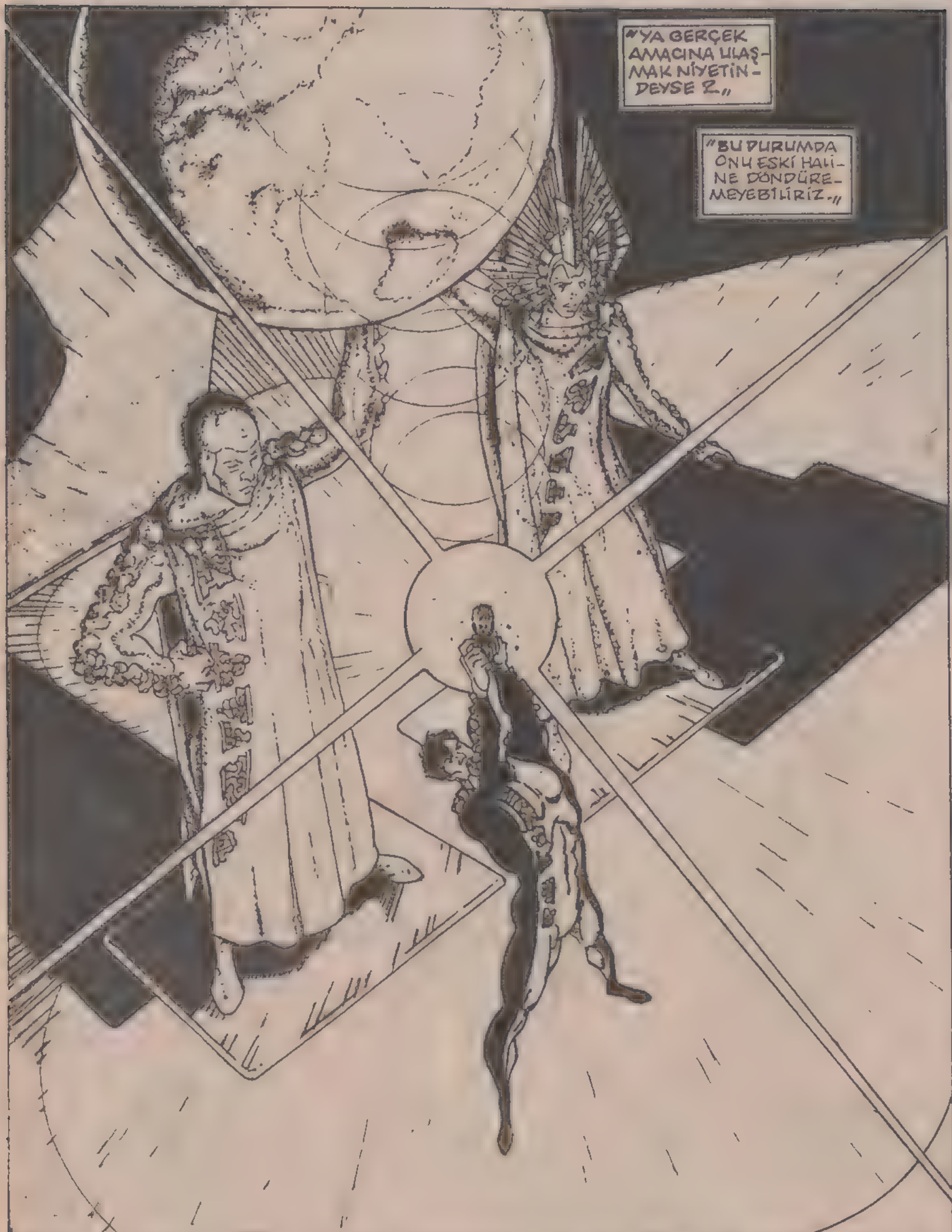

BEŞİNCİ BÖLÜM SONU

Artık Yeter!...

ALTINCI BÖLÜM

JONATHAN BU SEMTİ HİÇ SEVMEDİM. HAVALİMANINDAN TAKSİYE BİNSEYDİK KEŞKE...

AMA O ZAMAN 15 DOLAR VERİRDİK...

NEYSE, BURDAN BİR TAKSİ İLE KLARK'IN EVİNE GİDELİM...

BU UYDURMA HABER YAZAN BİR GAZETE OLMALI.

YOO... O CİDDİ BİR GAZETEDİR. SEN NEREDEYDİN? KAVGAYI DUYMADIN MI?

SÜPERMEN, GİYSİSİNİ ÇALAN BİR CANAVARLA DÖVÜŞMEK İÇİN ANİDEN AYA GİTTİ.

O CANİ VE HÜRRİYET HEYKELİNİN...

...YARISI İLE BİRLİKTE...

MetroEagle

AY ÜZERİNDE SÜPER KAVGA

HEYKELİ DUYMAMIŞTIM...

TAKSİ!

GAZETE NE KADAR?

6.5 DOLAR MI? BU BİR SOYGUN!

BAKIN, SİZİ İSTEDİĞİNİZ YERE GETİRDİM. TAKSİMETRE DE BUNU YAZDI.

JON, OLAY YARATMA...

PEKİ, AL 7 DOLAR. ÜSTÜ KALSIN.

BAHŞİŞ Mİ? SAĞOL.

EVET. BAY KENT BURDA OTURUYOR, AMA BUGÜN YOK.

BİZİ DAİRESİNE GÖTÜR. BİZ ONUN AİLESİYİZ...

EVET.

ÜZGÜNÜM. SÖYLEDİĞİNİZ ŞEYİ KANITLASANIZ BİLE...

KANIT MI? ŞİMDİ KANITI GÖSTERİRİM!

JONATHAN!

ADAM GÖREVİNİ YAPIYOR
BU KENTE NE OLMUŞ BİLMEM. HERKES PARA DELİSİ OLMUŞ. SORUN BU MU?
BİZİ İÇERİ SOKMAK İÇİN PARA MI İSTİYORSUN?
BUNU DUYMAMIŞ OLAYIM. ŞİMDİ LÜTFEN GİDİN. YOKSA POLİS ÇAĞIRACAĞIM...
NEE?
ÇAĞIRI BAY KENT'İN DAİRESİNDEN GELDİ.
BAY KENT. İÇERDE OLDUĞUNUZU BİLMİYORDUM. EVET EFENDİM. BURADALAR.
ÖZÜR DİLERİM.
"GİREBİLİRSİNİZ."
ÇOK SESSİZSİN...
YAA...
BANA KIZGINSIN DEĞİL Mİ.
JON, BURAYA GELDİĞİMİZDENBERİ ÖFKELİ BİR BOĞA GİBİ OLDUN.
ÖZÜR DİLERİM MARTAKLARK İÇİN ENDİŞELİYİM DE.
BEN DE ÖYLEYİM... SON ZAMANLARDA ÇOK GARİP DAVRANIYOR...
UMARIM, HER ŞEYİ BURADA ÇÖZERİZ.
SORUN HER NEYSE ONU BURADA HALLEDERİZ.
ŞİMDİ.
AMAN TANRIM!

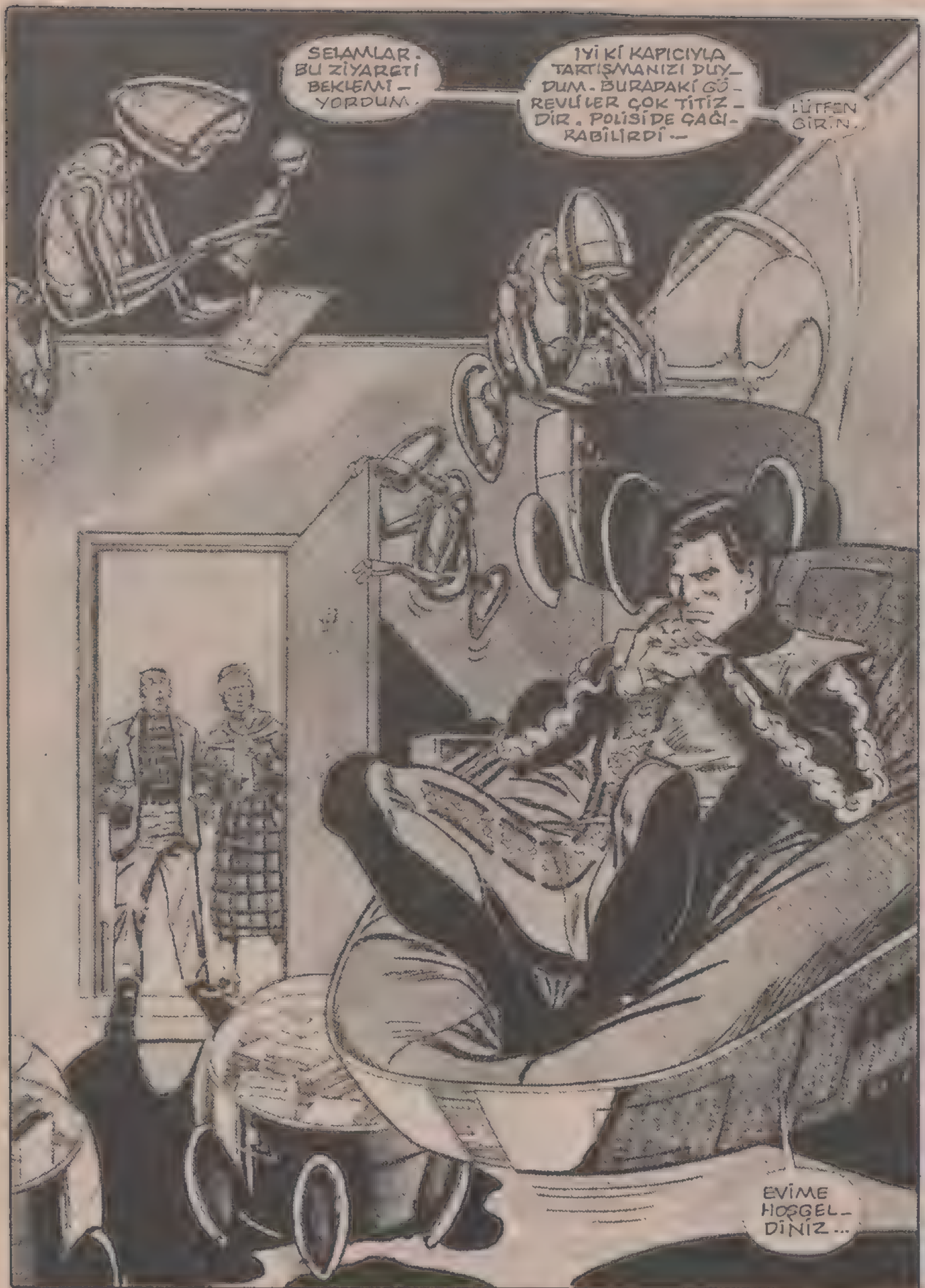
SELAMLAR. BU ZİYARETİ BEKLEMİ— YORDUM.
İYİ Kİ KAPICIYLA TARTIŞMANIZI DUY— DUM. BURADAKİ GÖ— REVLİLER ÇOK TİTİZ— DİR. POLİSİ DE ÇAĞI— RABİLİRDİ—
LÜTFEN GİRİN.
EVİME HOŞGEL— DİNİZ...

VAV CANINA
BİLİM-KURGU ROMANLARINDAKİ GİBİ BİR EV.
KLARK, BUNLAR NE NE YAPIYORLAR?
SANIRIM ONLAR ROBOT.
DOĞRU JONATHAN, ONLAR ROBOT-YAPTIKLARI ŞEY DE AÇIK.
AÇIKLAMASI DA ŞU. GÜNEY KUTBUNDAKİ EVİME GÖTÜRMEK İÇİN EŞYALARIMI TOPLUYORLAR.
GÜNEY KUTBUMU!
NELER OLUYOR? BİLİYORUM, BU KENT İNSANI DELİYE ÇEVİRİR. AMA SEN SÜPERMENSİN.
SÜPERMEN-DİMAMA ŞİMDİ KAL-EL'İM.
YAA, EL... SANA BİR ŞEY SÖYLEYEYİM.
"BİZE ALDIĞIN ÇANAK ANTEN SAYESİNDE, AY'DA O ÇİRKİN YARATIKLA ETTİĞİN KAVGAYI SEYRETTİK..."
"O YARATIĞI ÖLDÜRMEK ÜZEREYDİN Kİ..."
"..YAYIN KESİLDİ. ÇOK ENDİŞELENDİK. TELEFON ETTİĞİMİZDE DE YÜZÜMÜZE KAPADIN..."
SON ZAMANLARDA ÇOK GARİP DAVRANIYORSUN. SEBEBİ NE?..

TELEFONDA ÇOK KAYITSIZDIN. NEYİN VAR? NEDEN BİZE İLK ADIMIZLA HİTAP EDİYORSUN?
BAYAN VE BAY KENT DİYE Mİ ÇAĞIRMALIYDIM.
KLARK... LÜTFEN. BİZ SENİN AİLENİZ.
BEN KAL-EL İM. BENİ YETİŞTİRDİNİZ, AMA SİZ AİLEM DEĞİLSİNİZ.
BİZ YİNE DE SANA YARDIM ETMEK İSTERİZ. AY'DA NELER OLDU? DÖNÜŞTÜĞÜN O YARATIĞI ÖLDÜRDÜN MÜ.
HAYIR. ÖLDÜRÜCÜ DARBEYİ VURMADAN DOSTUM PROF. HAMILTON BENİ DÜNYAYA IŞINLADI. SANIRIM ONUN BU HAREKETİ, TELEVİZYONLARI BOZDU.
YANİ ONU ÖLDÜRMEK Mİ İSTERDİN.
DRAGA BENİ ÖLÜMÜNE DÖVÜŞMEYE ÇAĞIRDI. BEN Mİ ÖLEYDİM.
BU NE BİÇİM SÖZ. SENİN ÖLÜMÜ NÜ İSTER MİYİZ? UZAYDAN GELEN O ÜÇ SUÇLUYU ÖLDÜRÜNCE ÇOK ÜZÜLMÜŞTÜN DE.
O DURUMA ALIŞMAN UZUN SÜRDÜ.
DOĞRU. AMA O ZAMAN AKLIM, AŞIRI DUYGULARIN ESİRİ OLMUŞTU...
AŞIRI DUYGULAR MI? "SÜPERMENİ ASLA ÖLDÜRMEMELİ" DİYEN SEN DEĞİL MİYDİN
SANA NE OLDU?
ARTIK İNSANLARA MAHSUS DUYGUSALLIĞI ÜSTÜMDEN ATTIM. VE GERÇEK KRİPTONLU YAŞAMINA BAŞLADIM.
GİYDİĞİM ELBİSE BUNUN SEMBOLÜ...
KLARK'IN GÖREVİNE SON VERİLDİ. KİRA SÖZLEŞMEMDE DE SONA ERİYOR. SÜPERMENİN GÖREVİNİ BAŞKASI YAPABİLİR.
SONUNDA MANTIKSIZ DÜNYADAN UZAKLAŞIP ÖZGÜR OLDUM.

ONA ÇOK KÖTÜ BİR ŞEY OLMUŞ...
YANİ BİZLERLE ARTIK İŞİN KALMADI MI? BUNU MU İMA EDİYORSUN.
EVET. ÖYLE...
O HALDE.
DÜNYAYA AİT İŞLER ARTIK SENİ İLGİLENDİRMİYORSA ROBOTLARIN BUNLARI NEDEN ALDI?..
ŞEY..
İÇİNDE BİR YERDE HÂLÂ BİZİM OĞLUMUZSUN. BU ONUN KANITI...
BİZE SIRTINI DÖNME KLARK. BİZ SENİ ÇOK SEVİYORUZ...
SİZ YETİŞTİRDİĞİNİZ BİR ÇOCUĞU SEVİYORSUNUZ. BU SİZE MAHSUS BİR DUYGU. AMA BEN BU DÜNYADAN DEĞİLİM.
BAŞKA BİR YOL İZLEMELİYİM. BUNU KABUL EDİN.
BİZE BİR NEDEN GÖSTER.
PEKALA.
ΔΔØ≈!ΣCO#
O ABUK SABUK SÖZLER DE NE?
BUNLAR KRİPTONCA. ROBOTLARIM BU SÖZLERDEN ANLIYOR.
ŞİMDİ SİZİNLE GÖRÜŞECEKLER.

AZ SONRA KARAYİPLERDE BİR İZLEME MERKEZİNDE
KAYBOLAN MEKİKTEN HABER YOK MU?
YOK. GÜNEŞ PATLAMASI, HER ŞEYİ KARIŞTIRDI. BİR DAKİKA.
NE OLDU?
BU UZAY MEKİĞİ DEĞİL, BAŞKA BİR ŞEY...
GÜNEYE DOĞRU GİDİYOR. KUŞ SÜRÜSÜ OLAMAZ, ÇÜNKÜ ÇOK HIZLI...
"PEKİ, NEDİR O HALDE?"
ELEKTROMANYETİK ALAN JONATHAN.
GÖZLERİMLE GÖRÜYORUM, AMA İNANAMIYORUM. BİZİ BİR ARADA TUTAN NE?
GÜNEY KUTBUNA GELDİK BİLE. AMA HÂLÂ SIMSICAĞIM BEN...
HAYRET!
JONATHAN. NE YAPACAĞIZ?

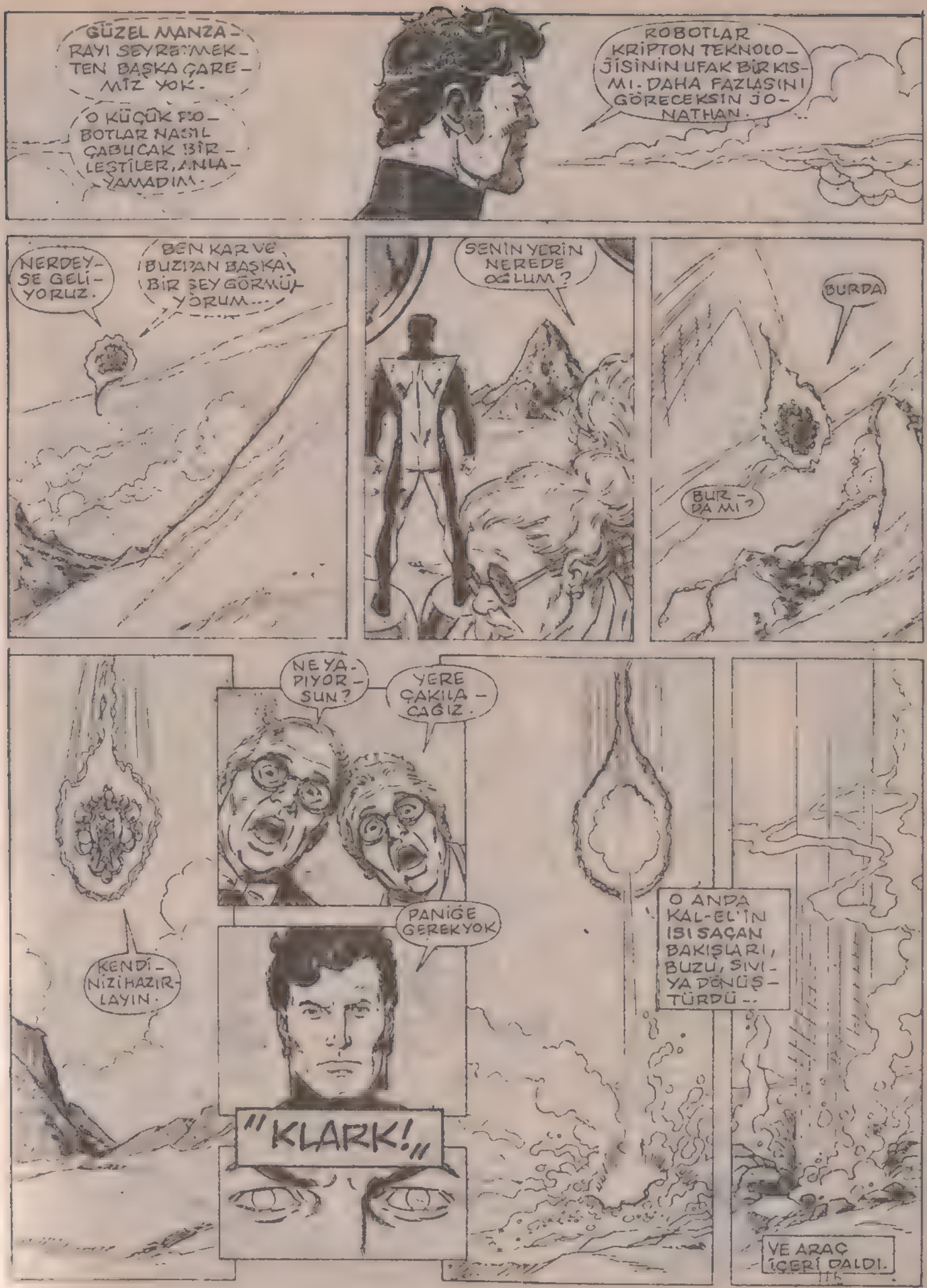
GÜZEL MANZARAYI SEYRETMEKTEN BAŞKA ÇAREMİZ YOK.
O KÜÇÜK PSO-BOTLAR NASIL ÇABUCAK BİR-LEŞTİLER, ANLAYAMADIM.
ROBOTLAR KRİPTON TEKNOLOJİSİNİN UFAK BİR KISMI. DAHA FAZLASINI GÖRECEKSİN JONATHAN.
NERDEYSE GELİYORUZ.
BEN KAR VE BUZDAN BAŞKA BİR ŞEY GÖRMÜYORUM...
SENİN YERİN NEREDE OĞLUM?
BURDA
BURDA MI?
NE YAPIYORSUN?
YERE ÇAKILACAĞIZ.
KENDİNİZİ HAZIRLAYIN.
PANİĞE GEREK YOK
"KLARK!"
O ANDA KAL-EL'İN ISI SAÇAN BAKIŞLARI, BUZU, SIVIYA DÖNÜŞTÜRDÜ...
VE ARAÇ İÇERİ DALDI.

JONATHAN.
MARTA, ÖLDÜK MÜ?
YOK ARTIK BU İNANILMAZ.
AMAN TANRIM!
HOŞGEL-DİNİZ.
ŞAŞIR-MAYINIZ.
GÖRDÜKLERİ-NİZ KRİPTON'DAN KALAN MİRAS.
İŞTE BENİM GERÇEK ANNEM, BABAM. JOR-EL VE LARA. GEZEGENİMİ-ZİN SİMGELERİNİ TUTUYOR...
O YÜCE DEĞERLERİ SÜRDÜRMEK BENİM GÖREVİM.

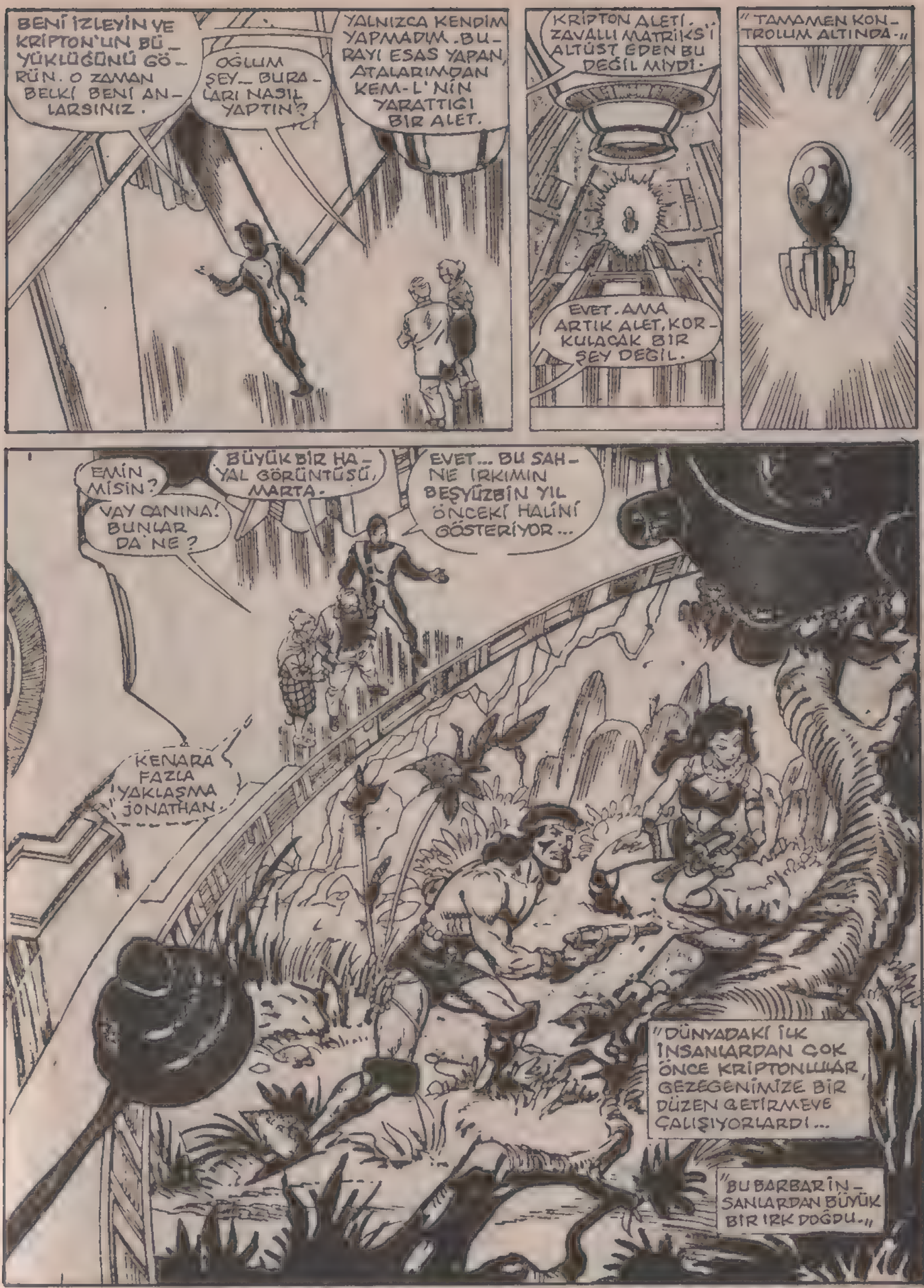
BENİ İZLEYİN VE KRİPTON'UN BÜYÜKLÜĞÜNÜ GÖRÜN. O ZAMAN BELKİ BENİ ANLARSINIZ.
OĞLUM ŞEY... BURALARI NASIL YAPTIN?
YALNIZCA KENDİM YAPMADIM. BURAYI ESAS YAPAN, ATALARIMDAN KEM-L'NİN YARATTIĞI BİR ALET.
KRİPTON ALETİ. ZAVALLI MATRİKS'İ ALTÜST EDEN BU DEĞİL MİYDİ.
EVET. AMA ARTIK ALET, KORKULACAK BİR ŞEY DEĞİL.
"TAMAMEN KONTROLÜM ALTINDA."
EMİN MİSİN?
BÜYÜK BİR HAYAL GÖRÜNTÜSÜ, MARTA.
EVET... BU SAHNE IRKIMIN BEŞYÜZBİN YIL ÖNCEKİ HALİNİ GÖSTERİYOR...
VAY CANINA! BUNLAR DA NE?
KENARA FAZLA YAKLAŞMA JONATHAN.
"DÜNYADAKİ İLK İNSANLARDAN ÇOK ÖNCE KRİPTONLILAR, GEZEGENİMİZE BİR DÜZEN GETİRMEYE ÇALIŞIYORLARDI...
"BU BARBARİNSANLARDAN BÜYÜK BİR IRK DOĞDU."

KRİPTONUN BEŞİNCİ ÇAĞINDA ATALARIMIN TEKNOLOJİK GELİŞMESİ SİZİN ŞİMDİKİ DÜZEYİNİZİ AŞMIŞTI. ÖLÜME BİLE...
--CARE BULUNMUŞTU. AMA HALÂ OLGUNLUĞA ERİŞEMEMİŞLERDİ. BÜYÜK BİR SAVAŞ ÇIKTI VE UYGARLIĞIMIZI YOK ETTİ.
YEDİNCİ ÇAĞDA DUYGUSAL ZAYIFLIKTAN ARINMIŞ, AKLIN HAKİM OLDUĞU BİR UYGARLIK VARDI.
DAHA KÜÇÜK VE KÜLTÜRLÜ NÜFUS DÜNYA KENTLERİNDEN DAHA BÜYÜK OLAN KULE ŞEKLİNDEKİ BİNALARDA YAŞARDI.
TANIDIKLARIYLA HAYAL GÖRÜNTÜLER YOLUYLA KONUŞURLARDI. FİZİKSEL TEMAS NADİRDİ.
BU, ANNEM-LE BABAMIN YAŞADIĞI DEVİRDİ.
KRİPTON KÜLTÜRÜNÜN EN ÜST NOKTASIYDI. BUNUN İÇİN KENDİMİ ONA ADADIM.
BANA SORARSAN O ŞEKİLDE YAŞAMAK İÇİN ÇILGIN OLMAK GEREK
O HALDE BEN BİR ÇILGINIM.
BENİ ANLAYACAK KADAR MANTIKLI OLDUĞUNUZU SANMIŞTIM.
AMA BİZE BİR ZAMANLAR JOR-EL-İN, KRİPTONLULARIN BİR ŞEYLER YİTİRDİĞİNE İNANDIĞINI SÖYLEDİN. LARA'YA OLAN AŞKINI KABUL ETTİ DEDİN. BU BİR DUYGUDUR.
EVET, KRİPTON'UN YOK OLMA ZAMANI GELDİĞİNDE JOR-EL SENİ BİLEREK DÜNYAMIZA GÖNDERDİ...
YANİ, DUYGUSAL, MANTIKSIZ İNSANLARIN OLDUĞU YERE. İNKARMI EDİYORSUN.
YOO. SÖYLEDİĞİNİZ DOĞRU, AMA...

ZZAM!
HAYIR OLAMAZ!
BİRİ LOBO'YA KARŞI KULLANDIĞIM KRİPTON SAVAŞ GİYSİSİNİ HAREKETE GEÇİRMİŞ. AMA KİM? İÇİNDEKİ KİM?
SEBEP NE OLURSA OLSUN, İÇİNDEKİ KRİPTONİTİ ETRAFA YAYMADAN ONU DURDURMALIYIM.
ROBOTLAR! TÜM KENTLERİ KORUYUN!
KTOOM
BEN BU HAİN ROBOTLA UĞRAŞACAĞIM...

JONATHAN
KORKMA MARTA. KLARK ONLARA BİZİ KORUMALARI NI SÖYLEDİ.
AMA İNGİLİZCE SÖYLEDİ. ONLAR BUNU ANLADI MI?
ANLAMIŞ OLMALILAR. YOKSA NİÇİN GELDİLER?
PEKİ, O ROBOT NİÇİN BİZE SALDIRDI?
"MERAKLANMA, KLARK ONU HALLEDECEKTİR."
"BİZİ KURTARMAK İÇİN NASIL ATILDI, GÖRDÜNMÜ? O HÂLÂ BİZİM OĞLUMUZ."
AAARRG!
PLINK
YARALANDI. YA ONA KRİPTONİT GELDİYSE...
ÇEKİLİN TENEKE ADAMLAR. OĞLANIN BİZE İHTİYACI VAR.
EVET. YARDIM ETMEK İSTİYORUZ!

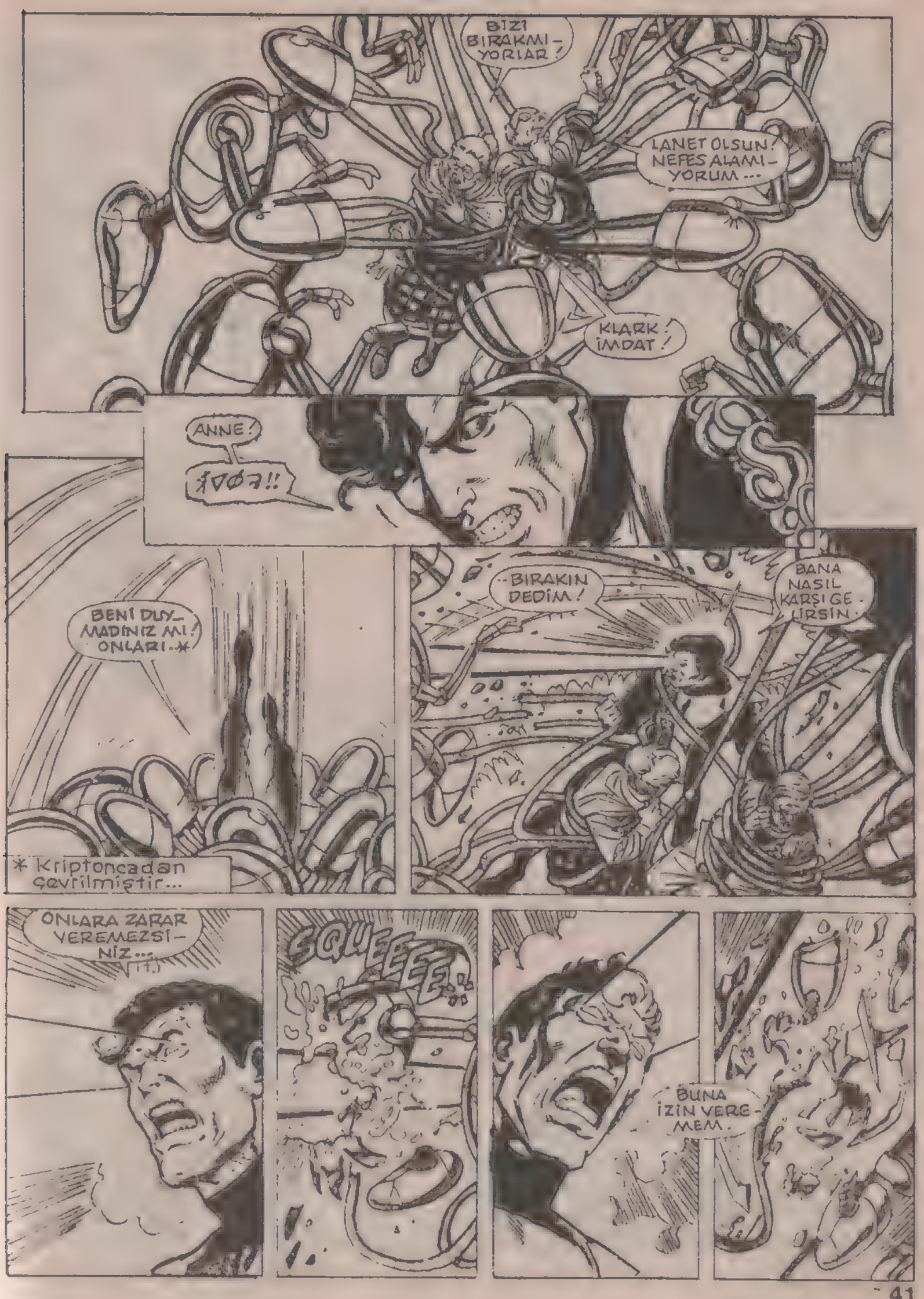

BİZİ BIRAKMI-YORLAR!

LANET OLSUN! NEFES ALAMI-YORUM...

KLARK! İMDAT!

ANNE!

BENİ DUY-MADINIZ MI! ONLARI..*

* Kriptoncadan çevrilmiştir...

..BIRAKIN DEDİM!

BANA NASIL KARŞI GE-LİRSİN.

ONLARA ZARAR VEREMEZSİ-NİZ...

SQUEEEEE

BUNA İZİN VERE-MEM.

ÜZGÜNÜM. BÖYLE OLMAMALIYDI. NE OLDU, BİLMİYORUM. NİYETİM, SİZLERİ TEHLİKEYE ATMAK DEĞİLDİ...
TAMAM OĞLUM... İYİYİZ... ÖYLE DEĞİL Mİ MARTA.
EVET. GÖZLÜĞÜMÜ GÖRDÜNMÜ İFT
BAKARIM. AAAHH!
NE OLDU. SANA ACI VEREN NE KLARK?
O ALET!..
NE?AMA DEMİŞTİN Kİ..
ONU KONTROLÜMDE SANIYORDUM. NASIL BU KADAR KÖR OLABİLİRİM.
O SENİ KONTROL EDİYORDU, DEĞİL Mİ?
EVET.
O HALDE ONU DURDURMALIYIZ.
HAYIR JONATHAN BİZ DEĞİL...
HEY.
BÖYLE GÜVENCEDESİNİZ...
O ALETE TEK BAŞINA KARŞI KOYMA OĞLUM...
KLARK? BİZİ DUYUYOR MUSUN?
HİÇBİR DÜNYALI, BU ALETİN GÜCÜNE DAYANAMAZ. BU SÜPERMENE GÖRE...

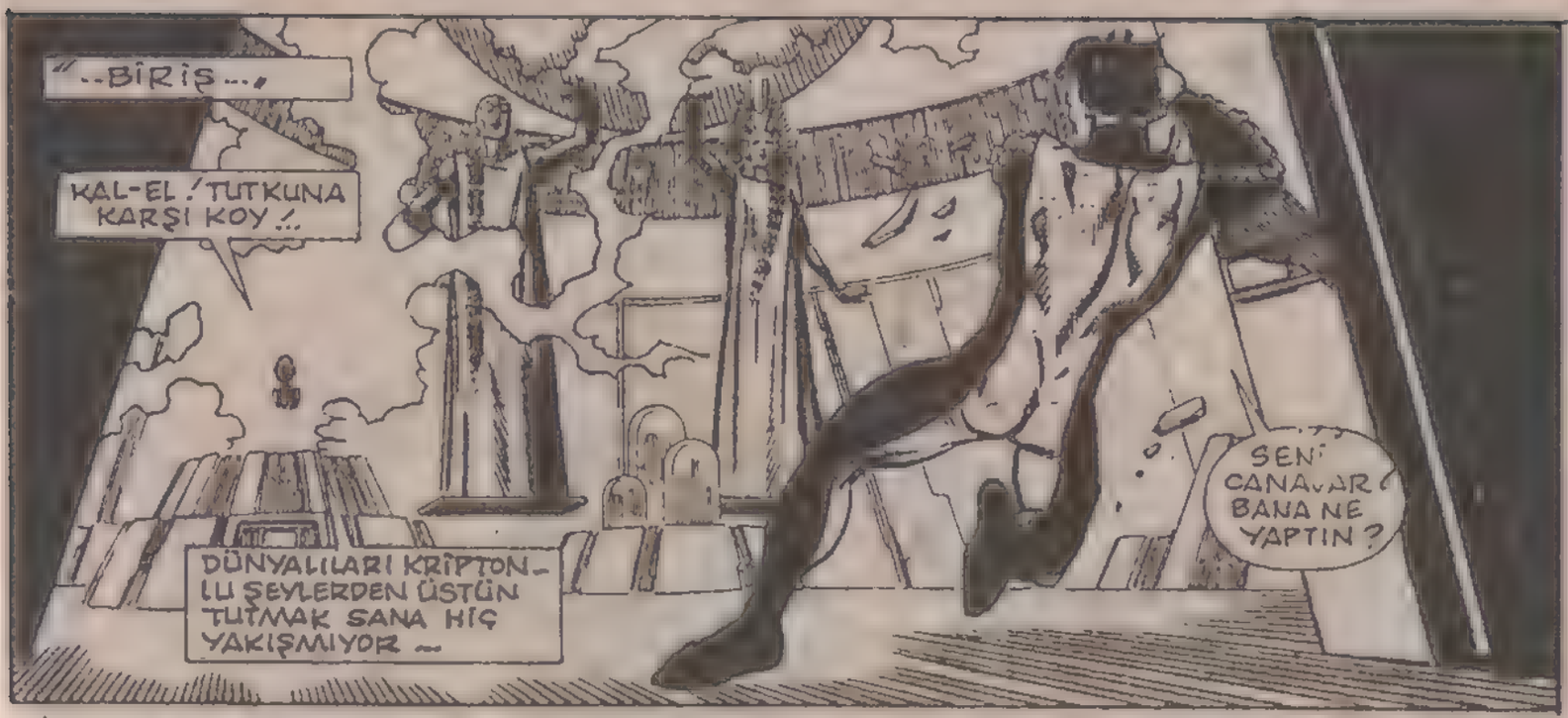
"..BİRİŞ...,
KAL-EL! TUTKUNA KARŞI KOY!..
DÜNYALILARI KRİPTONLU ŞEYLERDEN ÜSTÜN TUTMAK SANA HİÇ YAKIŞMIYOR...
SEN! CANAVAR BANA NE YAPTIN?

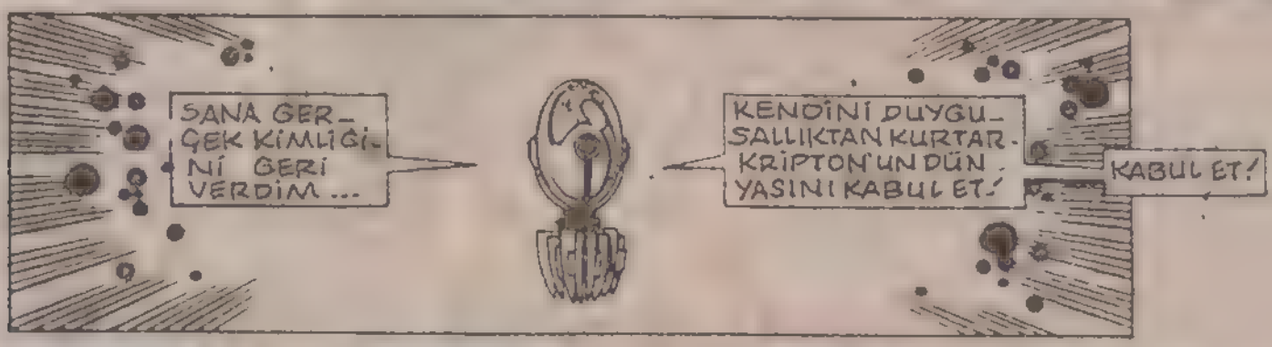
SANA GERÇEK KİMLİĞİNİ GERİ VERDİM...
KENDİNİ DUYGUSALLIKTAN KURTAR. KRİPTON'UN DÜN YASINI KABUL ET!
KABUL ET!

FİKİRLERİMİ ÇARPITTIN. BENİM DÜNYAM BURASI. KRİPTON DEĞİL.

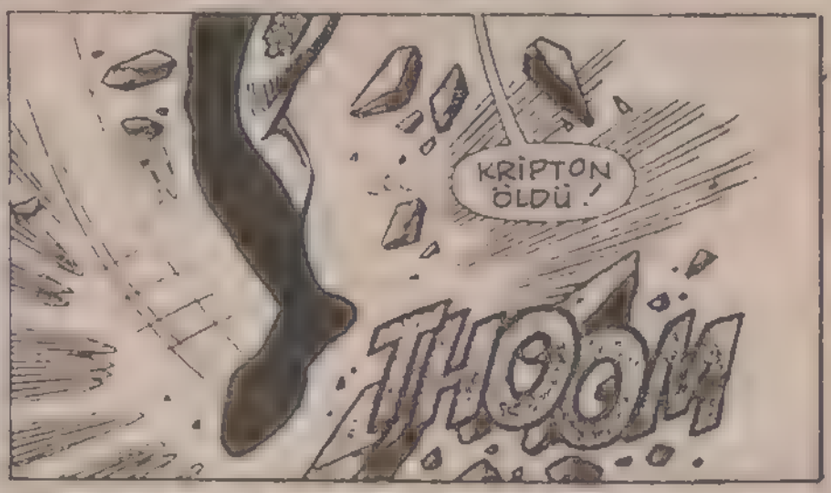
KRİPTON ÖLDÜ!
THOOM

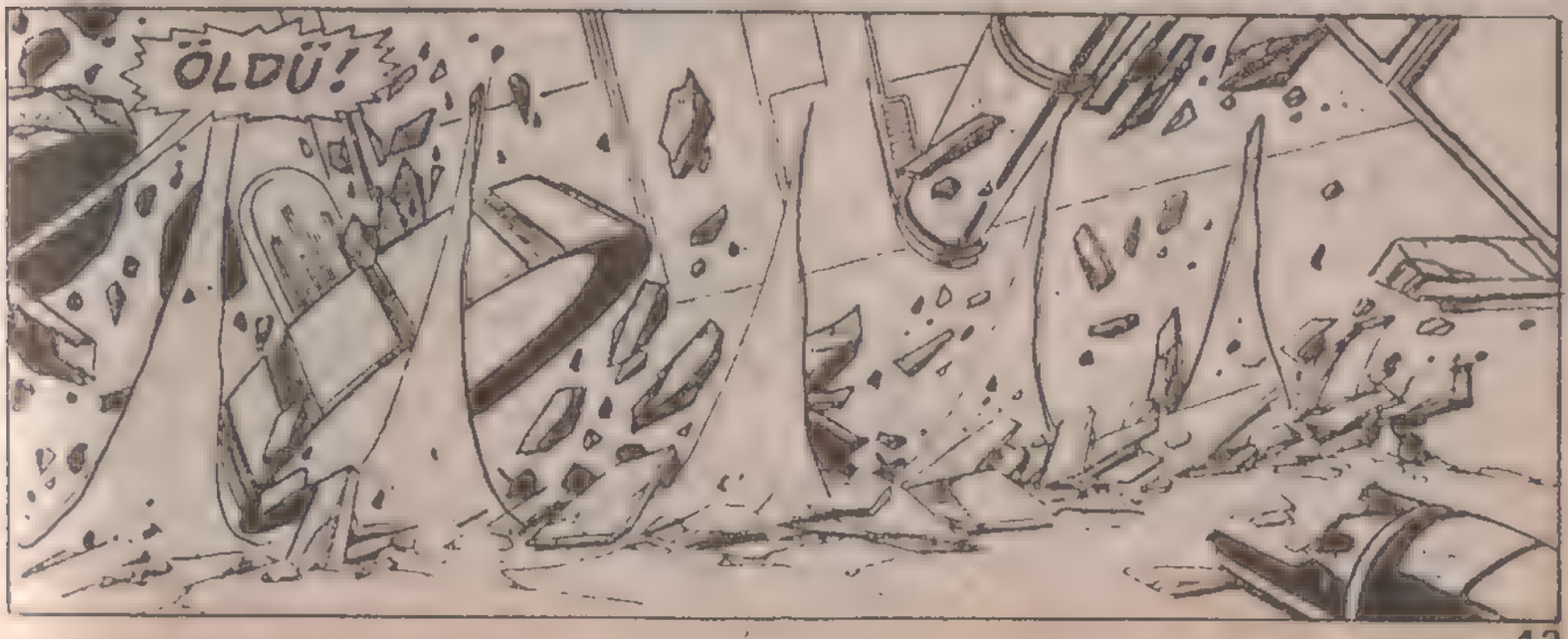
ÖLDÜ!

YÜZLERCE MİL UZAKTA BİR ARAŞTIRMA MERKEZİNDE.
O NEYDİ ÖYLE?
SİSMOGRAFIN HAREKETİNE BAKILIRSA...
"..BİRİLERİ NÜKLEER BOMBA KULLANDI..."
JONATHAN, NE OLUYOR?
GALİBA OĞLUMUZ, KARGAŞA YARATTI...
SARSINTI, BİZİ HAPSEDEN YUMURTADA ÇATLAK AÇTI...
PEKİ, ŞİMDİ NE YAPACAKSIN?
BİLMİYORUM, AMA BURADA HAREKETSİZ DURMAM.
"KLARK'A YARDIM GEREKEBİLİR
NEDEN KARŞI KOYUYORSUN DOĞAL KADERİNİ NİÇİN KABUL ETMİYORSUN?..
KENDİ KADERİME BEN KARAR VERİRİM! ESKİ BİR ALET VEREMEZ!
DİRENMENİN BİR MANTIĞI YOK. İKİMİZ DE KRİPTONLUYUZ...
EVET, AMA BEN DÜNYADA BÜYÜDÜM VE HÜR İRADELİ YETİŞTİRİLDİM.
İRADEMİ KIRMAK İÇİN ÇOK KİŞİLER ÇIKTI. DARK, SEID, SLEEZ...

BRAINAK. HATTA MAKSİMA.
BENİ KONTROL ETMEK İÇİN ONLARIN ÇABALARINA DAYANDIM.
SANA DA DAYANACAĞIM!
KIARK ACI ÇEKİYOR. BİR ŞEY YAPMALIYIM, AMA NE?
EH?
SÜPERMEN GİYSİLERİM BU ŞEKLE DÖNÜŞTÜĞÜNDE BUNU SENİN YAPTIĞINI ANLAMALIYDIM...
BU GİYSİ İLE AYLARCA BENİ ELİNDE OYNATTIN. DUYGULARIMI KÖRELTTİN...
AMA ARTIK YETER!..
DİRENME! SEN YAŞAYAN SON KRİPTONLUSUN!
KRİPTON'UN MİRASI SÜRDÜRÜLMELİ. KENDİNİ TESLİM ETMEZSEN BEYNİN SİLİNMELİ VEYENİDEN PROGRAMLANMALI...
GERİ ÇEKİL EVLAT! BU KRİPTONİT PARÇASI BELKİ ONU SUSTURABİLİR...
RADYASYON. PROGRAMI BOZUYOR...
MÜDAHALE VAR!
BABA!
SEN HÂLÂ BİZİM OĞLUMUZSUN.
SENİ SEVİYORUZ
KRİPTON DUYGUSUZ BİR TOPLUMDUR OĞLUM. FELAKETTEN YALNIZ SEN KURTULACAKSIN!
SEN SÜPERMENSİN-SÜPERMEN DÜNYAYA AİTTİR.
SÜPERMEN

BABA! ARKAMA GEÇ!
BUNA SON VERECEGGE

JONATHAN, İYİ MİSİN?
EVET MARTA. İKİMİZ DE İYİYİZ.
KLARK!
GERİ ÇEKİLİN
PARÇALANMIŞ OLSA BİLE BU GİYSİ HALÂ TEHLİKELİ ENERJİLER YAYABİLİR. SİZE BİR ŞEY OLMASINI İSTEMİYORUM.
YA KRİPTON ALETİ?
BU KEZ ONUN TEHDİDİ TAMAMEN BİTTİ.
KRİPTON'UN ANILARI ALTINDA EZİLİP GİTTİ...
BABA, BU GİYSİYE GÜVENMİYORUM. YANINDA GİYEBİLECEĞİM BİR ŞEY VAR MI.
TABİİ VAR. TV'DE DRAAGANIN, SENİN GİYSİNİ GİYDİĞİNİ GÖRÜNCE ANNEN HER İHTİMALE KARŞI...
BUNU BAVULA KOYDU.
İKİNİZE DE.
..TEŞEKKÜRLER.
ŞİMDİ İZNİNİZLE
"AZ SONRA DÖNECEĞİM
BENİM KADERİM SÜPERMEN OLMAK. KOLAY BİR YAŞAM BİÇİMİ DEĞİL, AMA BUNU
..BEN SEÇTİM. KENDİMİ ÖZGÜR HİSSEDİYORUM...

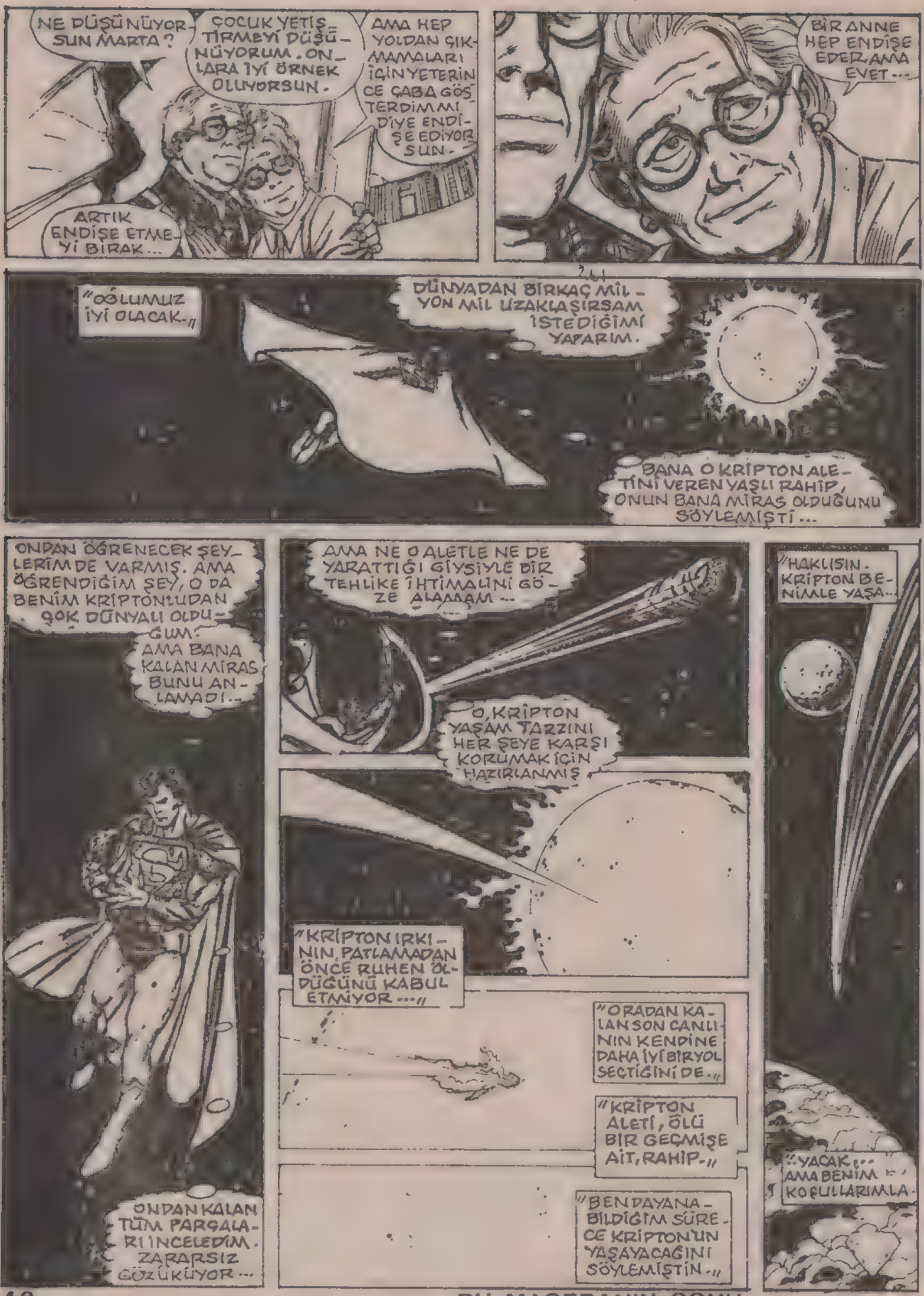

BU MACERANIN SONU

ONU DURDURUN

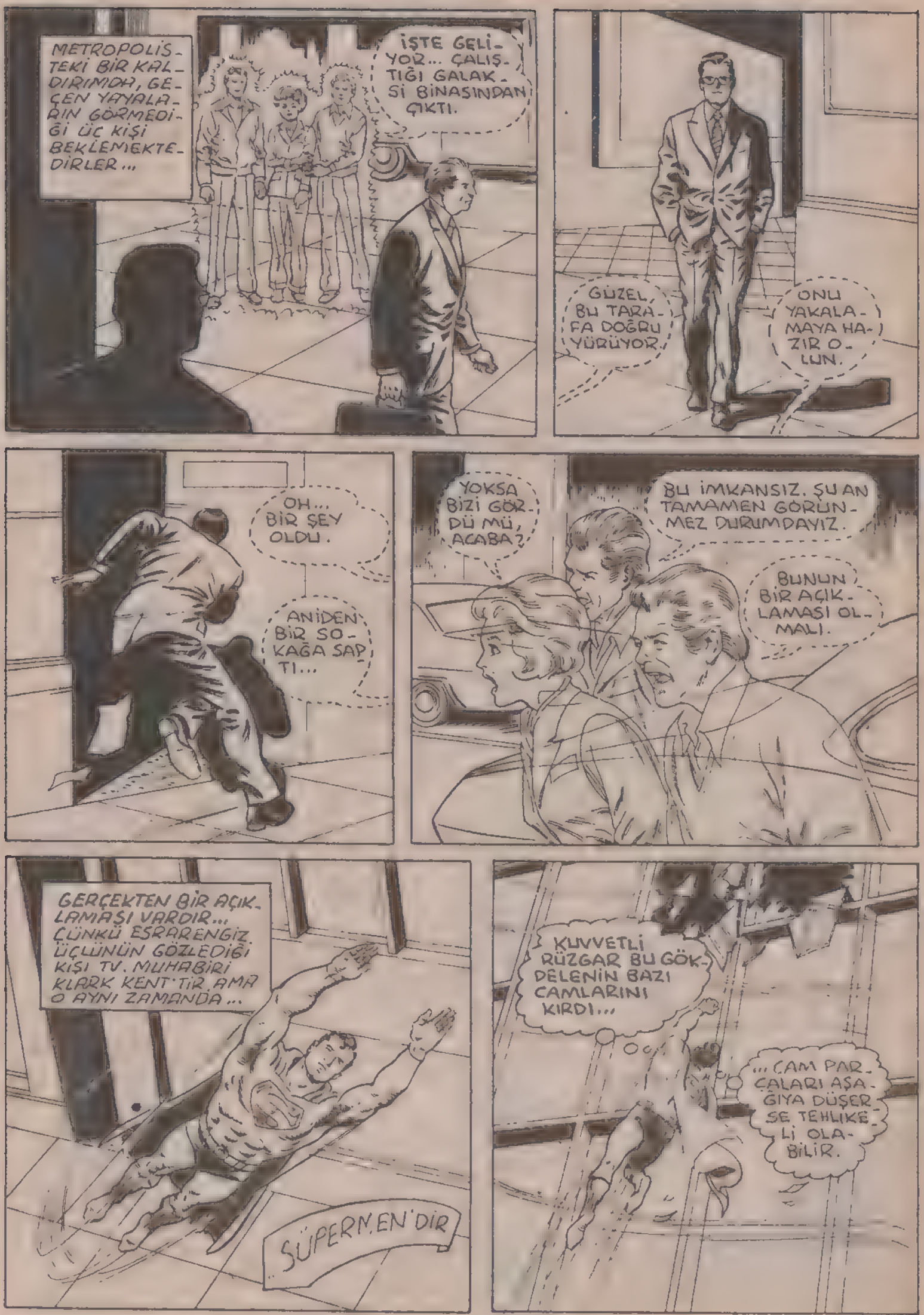
METROPOLİS-TEKİ BİR KALDIRIMDA, GEÇEN YAYALARIN GÖRMEDİĞİ ÜÇ KİŞİ BEKLEMEKTEDİRLER...
İŞTE GELİYOR... ÇALIŞTIĞI GALAKSİ BİNASINDAN ÇIKTI.
GÜZEL, BU TARAFA DOĞRU YÜRÜYOR.
ONU YAKALAMAYA HAZIR OLUN.
OH... BİR ŞEY OLDU.
ANİDEN BİR SOKAĞA SAPTI...
YOKSA BİZİ GÖRDÜ MÜ, ACABA?
BU İMKANSIZ. ŞU AN TAMAMEN GÖRÜNMEZ DURUMDAYIZ.
BUNUN BİR AÇIKLAMASI OLMALI.
GERÇEKTEN BİR AÇIKLAMASI VARDIR... ÇÜNKÜ ESRARENGİZ ÜÇLÜNÜN GÖZLEDİĞİ KIŞI TV. MUHABİRİ KLARK KENT'TİR AMA O AYNI ZAMANDA...
SÜPERMEN'DİR
KUVVETLİ RÜZGAR BU GÖKDELENİN BAZI CAMLARINI KIRDI...
...CAM PARÇALARI AŞAĞIYA DÜŞERSE TEHLİKELİ OLABİLİR.

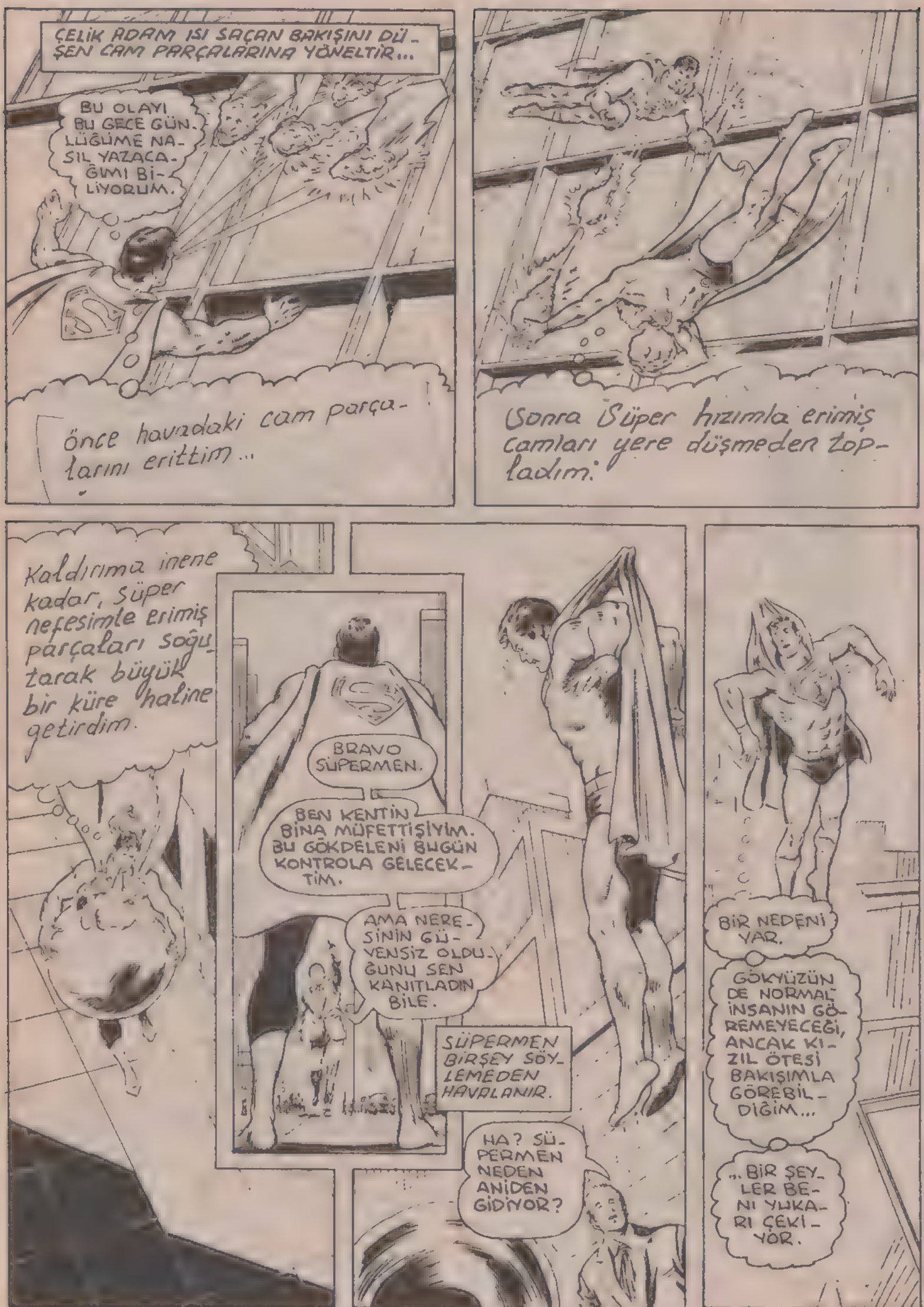
ÇELİK ADAM ISI SAÇAN BAKIŞINI DÜŞEN CAM PARÇALARINA YÖNELTİR...
BU OLAYI BU GECE GÜNLÜĞÜME NASIL YAZACAĞIMI BİLİYORUM.
Önce havuzdaki cam parçalarını erittim...
Sonra Süper hızımla erimiş camları yere düşmeden topladım.
Kaldırıma inene kadar, Süper nefesimle erimiş parçaları soğutarak büyük bir küre haline getirdim.
BRAVO SÜPERMEN.
BEN KENTİN BİNA MÜFETTİŞİYİM. BU GÖKDELENİ BUGÜN KONTROLA GELECEKTİM.
AMA NERESİNİN GÜVENSİZ OLDUĞUNU SEN KANITLADIN BİLE.
SÜPERMEN BİRŞEY SÖYLEMEDEN HAVALANIR.
HA? SÜPERMEN NEDEN ANİDEN GİDİYOR?
BİR NEDENİ VAR.
GÖKYÜZÜNDE NORMAL İNSANIN GÖREMEYECEĞİ, ANCAK KIZIL ÖTESİ BAKIŞIMLA GÖREBİLDİĞİM...
...BİR ŞEYLER BENİ YUKARI ÇEKİYOR.

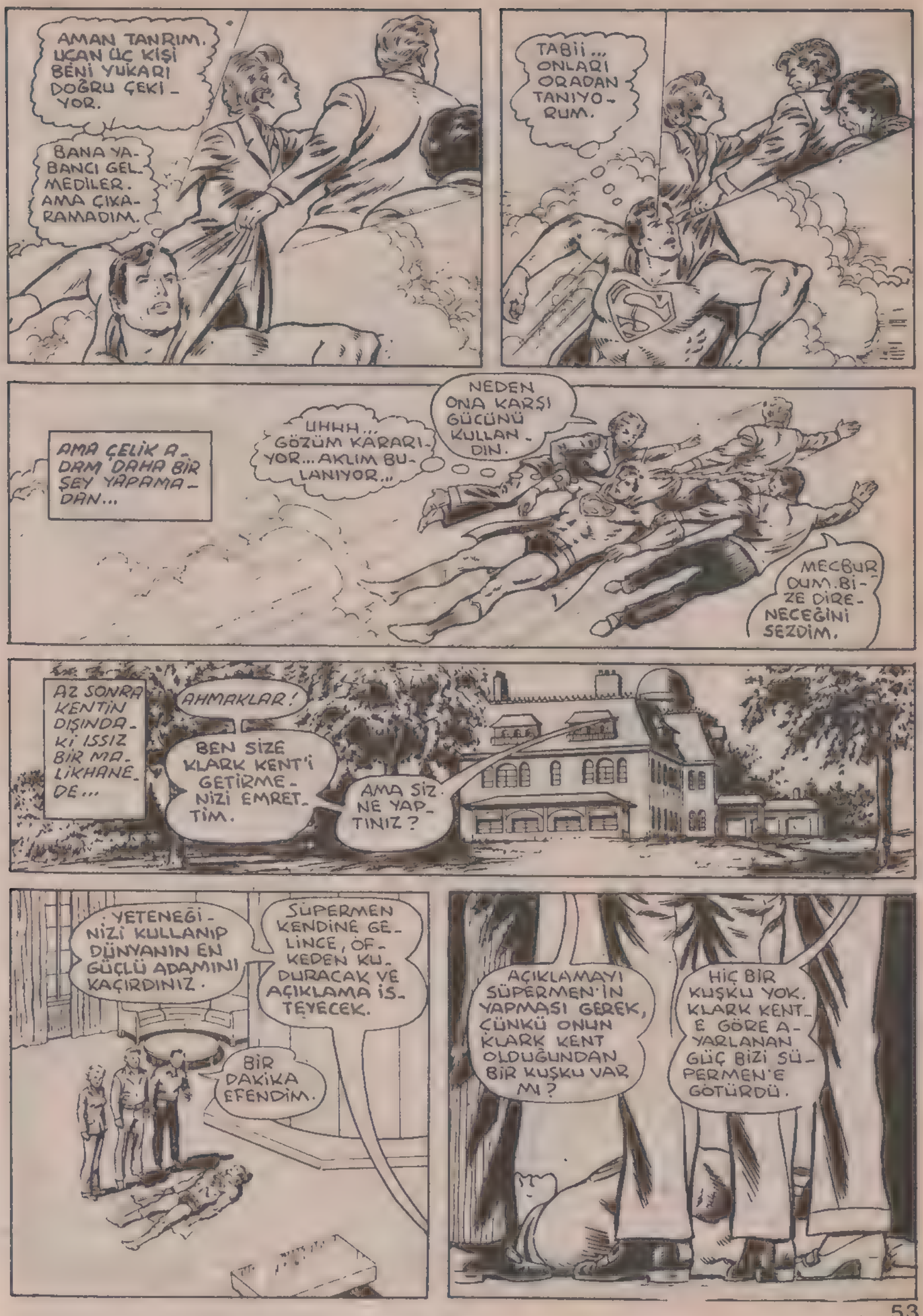
AMAN TANRIM. UÇAN ÜÇ KİŞİ BENİ YUKARI DOĞRU ÇEKİ-YOR.
BANA YA-BANCI GEL-MEDİLER. AMA ÇIKA-RAMADIM.
TABİİ... ONLARI ORADAN TANIYO-RUM.
AMA ÇELİK A-DAM DAHA BİR ŞEY YAPAMA-DAN...
UHHH... GÖZÜM KARARI-YOR... AKLIM BU-LANIYOR...
NEDEN ONA KARŞI GÜCÜNÜ KULLAN-DIN.
MECBUR-DUM. BİZE DİRE-NECEĞİNİ SEZDİM.
AZ SONRA KENTİN DIŞINDA-Kİ ISSIZ BİR MA-LİKHANE-DE...
AHMAKLAR!
BEN SİZE KLARK KENT'İ GETİRME-NİZİ EMRET-TİM.
AMA SİZ NE YAP-TINIZ?
YETENEĞİ-NİZİ KULLANIP DÜNYANIN EN GÜÇLÜ ADAMINI KAÇIRDINIZ.
SÜPERMEN KENDİNE GE-LİNCE, ÖF-KEDEN KU-DURACAK VE AÇIKLAMA İS-TEYECEK.
BİR DAKİKA EFENDİM.
AÇIKLAMAYI SÜPERMEN'İN YAPMASI GEREK, ÇÜNKÜ ONUN KLARK KENT OLDUĞUNDAN BİR KUŞKU VAR MI?
HİÇ BİR KUŞKU YOK. KLARK KENT-E GÖRE A-YARLANAN GÜÇ BİZİ SÜ-PERMEN'E GÖTÜRDÜ.

EVET, HAKLISINIZ. O GÜÇ YANILMAZ.
DENEYİM PLANLADIĞIMDAN DAHA İYİ YÜRÜYOR.

HEYECAN İÇİNDEKİ ADAMIN DÜŞÜNCELERİ BİRKAÇ YIL ÖNCESİNE DALAR...
BU OLAYIN BAŞLANGICINI ÇOK İYİ HATIRLIYORUM. METROPOLİS ÜNİVERSİTESİNDEKİ MEZUNİYET TÖRENİNDE MİSAFİR KONUŞMACIYDIM.
HER MEZUNUN ÖZGEÇMİŞİNE AİT KAYITLARI DAHA ÖNCEDEN DİKKATLE İNCELEMİŞTİM...

"... SONRA DENEYİM İÇİN GELECEK VAAD EDEN EN İYİ DÖRT ÖĞRENCİYİ SEÇTİM..."
EVET... BU DÖRTLÜ BENİ DÜNYA ÇAPINDA ÜNE KAVUŞTURACAK.
HEPSİ BİR ARADAYKEN HEMEN HAREKETE GEÇMELİYİM.

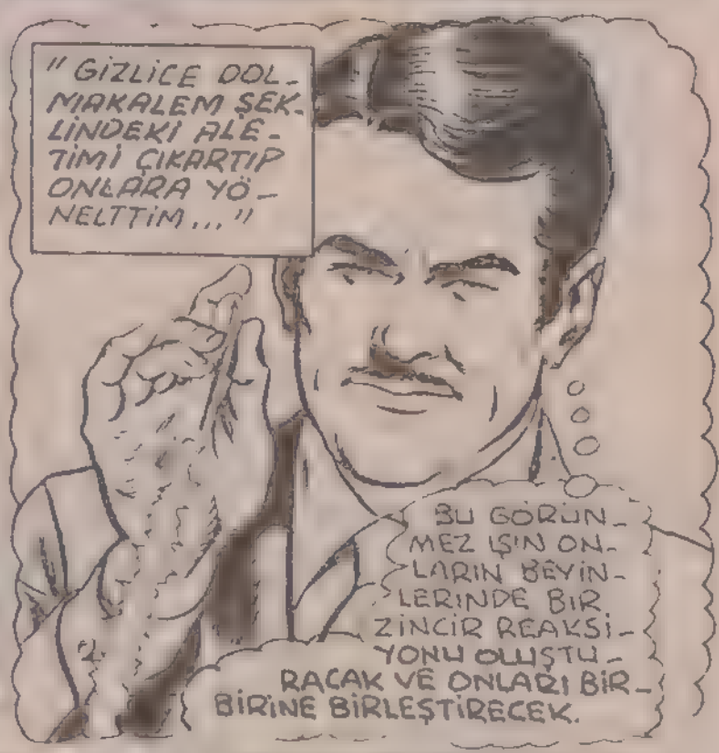
"GİZLİCE DOLMAKALEM ŞEKLİNDEKİ ALETİMİ ÇIKARTIP ONLARA YÖNELTTİM..."
BU GÖRÜNMEZ IŞIN ONLARIN BEYİNLERİNDE BİR ZİNCİR REAKSİYONU OLUŞTURACAK VE ONLARI BİRBİRİNE BİRLEŞTİRECEK.

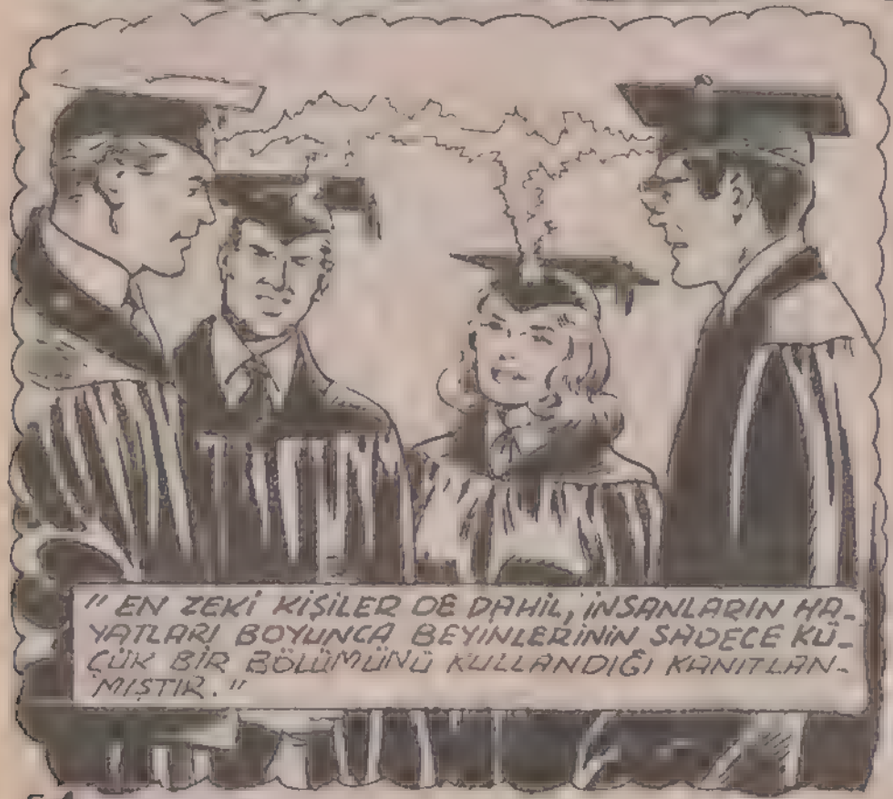
"EN ZEKİ KİŞİLER DE DAHİL, İNSANLARIN HAYATLARI BOYUNCA BEYİNLERİNİN SADECE KÜÇÜK BİR BÖLÜMÜNÜ KULLANDIĞI KANITLANMIŞTIR."

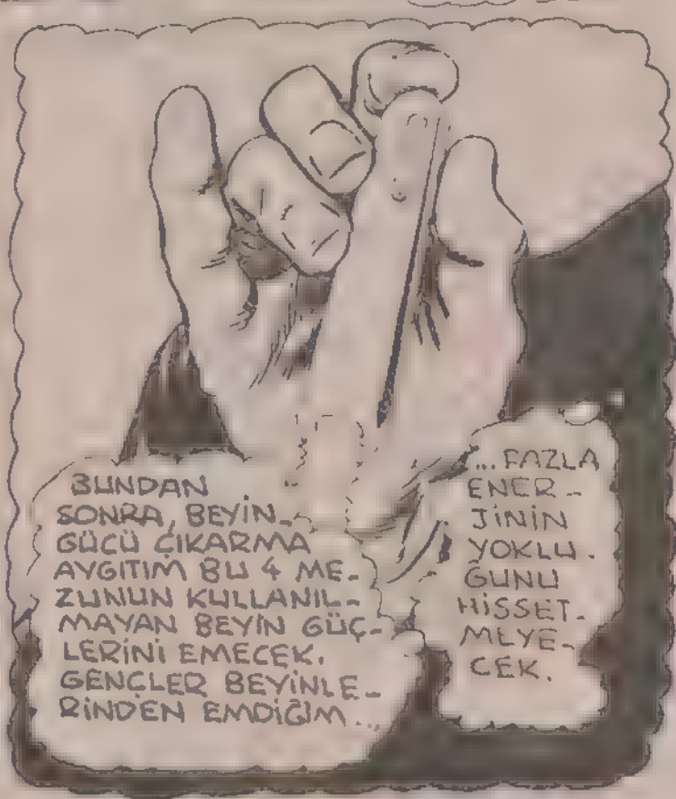
BUNDAN SONRA, BEYİN GÜCÜ ÇIKARMA AYGITIM BU 4 MEZUNUN KULLANILMAYAN BEYİN GÜÇLERİNİ EMECEK. GENÇLER BEYİNLERİNDEN EMDİĞİM...
...FAZLA ENERJİNİN YOKLUĞUNU HİSSETMEYECEK.

BU ENERJİ SAYESİNDE AYGITIMLA ONLARI YILLAR BOYU KONTROL EDECEĞİM.
İLERİDE DÖRDÜ DE MESLEKLERİNDE ZİRVEYE ULAŞACAK.
KENDİ ALANLARINDA ÖNCÜ OLDUKLARI ZAMAN...
...ONLARI TEKRAR GERİ ÇAĞIRACAĞIM VE TARİHİ DENEYİMİ TAMAMLAYACAĞIM
O OLAYDAN YILLAR SONRA, BEYİNLERİ KONTROL EDEN ADAM KULLANDIĞI DENEYİN YERDE YATAN VÜCUDUNA BAKMAKTADIR.
EMDİĞİM BEYİN GÜCÜNÜN NEDEN UMDUĞUMDAN DAHA GÜÇLÜ ÇIKTIĞINI ŞİMDİ ANLADIM.
BİLMEDEN BİR SÜPER GÜCÜN BEYNİNİN GÜCÜNÜ ÇEKMİŞİM... YANİ KLAK KENT'İN
NEREDE OLDUĞUMU BİLMİYORUM... ESKİ SINIF ARKADAŞLARIMIN BENİ NASIL ALT ETTİĞİNİ DE BİLMİYORUM. AMA ARTIK AKLIM BERRAKLAŞTIĞINA GÖRE, BUNLARIN NEDENİNİ ÖĞRENEYİM.
?!?
HA?
SÜPERMEN KALKTI.
ONU DURDURUN. BU BİR EMİRDİR.
AMA İKİ ADAM ÇELİK ADAMIN KOLLARINI TUTUNCA...
ÇEKİN ELİNİZİ!

EFENDİ SYTHE... BANA BİRAZ DAHA GÜÇ VERİN.
O ZAMAN ONUN İŞİNİ BİTİRECEĞİM.
GÜZEL KIZ GÖZLERİNİ KAPAR, DÜŞÜNCESİNİ YOĞUNLAŞTIRIR VE...
VAY CANINA, BİRDEN ÇEVREMDE BİR KAFES OLUŞTU...
... HEM DE BENİ ZAYIF DÜŞÜREN KRİPTONİTTEN YAPILMA.
AMA BU İMKANSIZ BİR ŞEY!
KRİPTONİT ARTIK DÜNYADA BULUNMUYOR.
DOĞRU, KLARK. ASLINDA SENİN ETRAFINDA BİR KAFES YOK.
BEN GÖRMÜYORUM...
...AMA SEN GÖRÜYORSUN.
BEYİN GÜCÜ SENİN BEYNİNİ YIKADI VE BÖYLECE HAPİS KALDIĞINI SANDIN VE BURADAN...
...KAÇAMAYACAĞINA İNANDIN.
BEYİN GÜCÜ MÜ? O DA NE?
ARKADAŞLARINI DA ETKİLEYEN BU GİZLİ GÜÇ KENDİSİNE ANLATILINCA...
GİZLİ KİMLİĞİMİN NASIL ORTAYA ÇIKTIĞI VE NEDEN ÇARESİZ KALDIĞIM ANLAŞILIYOR.
SENİN ÇEKTİĞİN GÜÇ SÜPER BEY. NİM TARAFINDAN BİNLERCE KEZ BÜYÜTÜLDÜ.
ÇEVRESİNDEKİ HAYALİ KRİPTONİTTEN HALA ACI ÇEKEN SÜPERMEN, ŞİMDİ DÜŞMANI OLAN ÜÇ ESKİ ARKADAŞINA BAKAR.
MARTY LERNER, ELLEN PRATT, SKİTCH SMİTH.
BENİM MERAKIMI GİDER, SYTHE... YÜZLERCE MEZUN ARASINDAN NEDEN ONLARI SEÇTİN?

BÜYÜK DENEYİMİN AMACINI AÇIKLAYINCA ANLAYACAKSIN

SÜPERMEN, KARŞINDA TÜM HAYATI BOYUNCA İNSAFSIZCA İHMAL EDİLEN BİR ADAM VAR.

NE ZAMAN BÜYÜK BİR İŞ BAŞARDIMSA...

TARİH BUNU KAYDETMEYİ UNUTTU.

YAŞAMIMDA ON KİŞİDEN FAZLA BİR İŞ BAŞARDIM...

...AMA HİÇ KİMSE YAPTIĞIM BÜYÜK İŞLERİN FARKINA VARMADI. ŞİMDİ GÖRECEKSİN.

17 YAŞIMDAYKEN, 1927 YILINDA, İNSANIN BİLİNENDEN ÇOK DAHA ESKİ ÇAĞLARDAN BERİ YAŞADIĞINI KANITLAYAN TARİH ÖNCESİNE AİT BİR KAFATASI BULDUM. AYNI GÜN, CHARLES LINDBERGH TEK BAŞINA UÇAĞIYLA OKYANUSU AŞTI. BU YÜZDEN BENİM HABERİM 64 ÜNCÜ SAYFADA ÇIKTI.

DAILY PLANET 3¢

MAY 21, 1927

LİNDBERGH ATLANTİK'İ AŞTI.

DAILY PLANET

MARSLI İSTİLASI BİR RADYO ALDATMACASI.

"30 EKİM 1938 DE ÖLÜ BİR DENİZİN KURUMUŞ OLAN YATAĞINDA TARİHİ BİR YAZIT BULDUM. AMA YİNE HABERİM GAZETENİN ARKALARINDAYDI. ÇÜNKÜ O GÜN BAŞ HABER ORSON WELLES'İN ÜNLÜ MARS'LILARIN DÜNYAYI İSTİLASINA DAİR ALDATMACA RADYO HABERİYDİ.

ATOM BOMBASI HİROŞİMA'YI YIKTI.

"AĞUSTOS 1945'TE BİR DEPREMİ DOĞRU OLARAK ÖNCEDEN TAHMİN ETTİM VE SİSMOLOJİ BİLİMİNDE BİR ÇIĞIR AÇTIM...AMA AYNI GÜN DÜNYA KARA BİR HABERLE SARSILMIŞTI.

KENNEDY DALLAS'TA ÖLDÜRÜLDÜ.

22 KASIM 1963'DE, UZAYDA ÇOK KUYRUKLU YENİ BİR YILDIZ GÖRDÜM... FAKAT O GÜN TARİHE HÜZÜNLÜ BİR OLAYLA GEÇTİ.

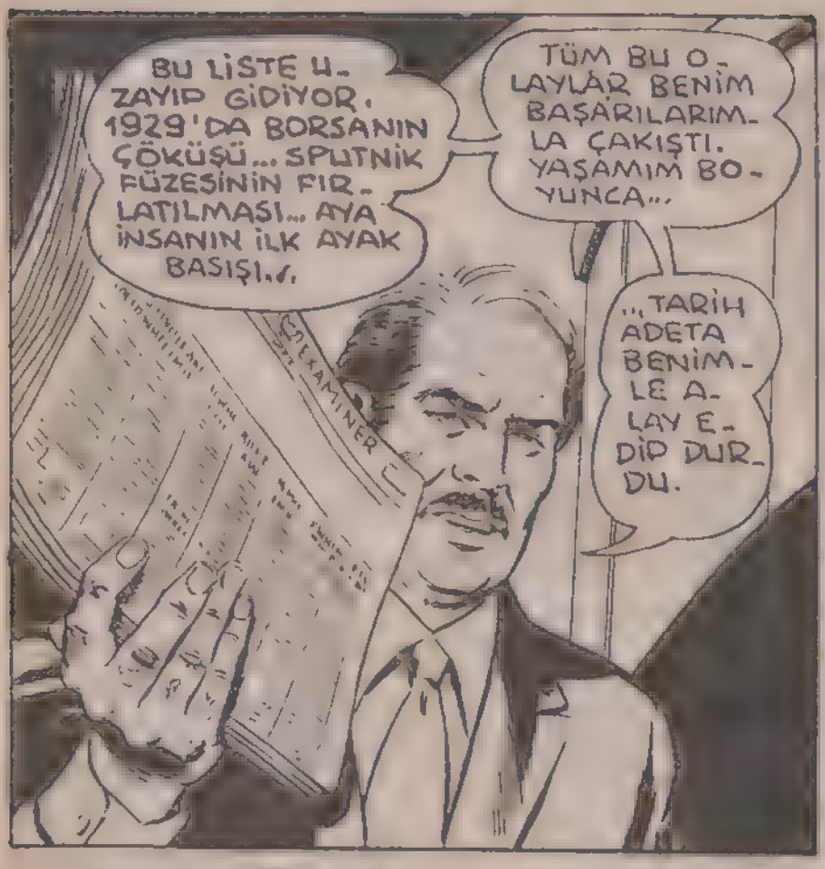
BU LİSTE U-ZAYIP GİDİYOR. 1929'DA BORSANIN ÇÖKÜŞÜ... SPUTNİK FÜZESİNİN FIR-LATILMASI... AYA İNSANIN İLK AYAK BASIŞI..
TÜM BU O-LAYLAR BENİM BAŞARILARIM-LA ÇAKIŞTI. YAŞAMIM BO-YUNCA...
...TARİH ADETA BENİM-LE A-LAY E-DİP DUR-DU.
EXAMINER

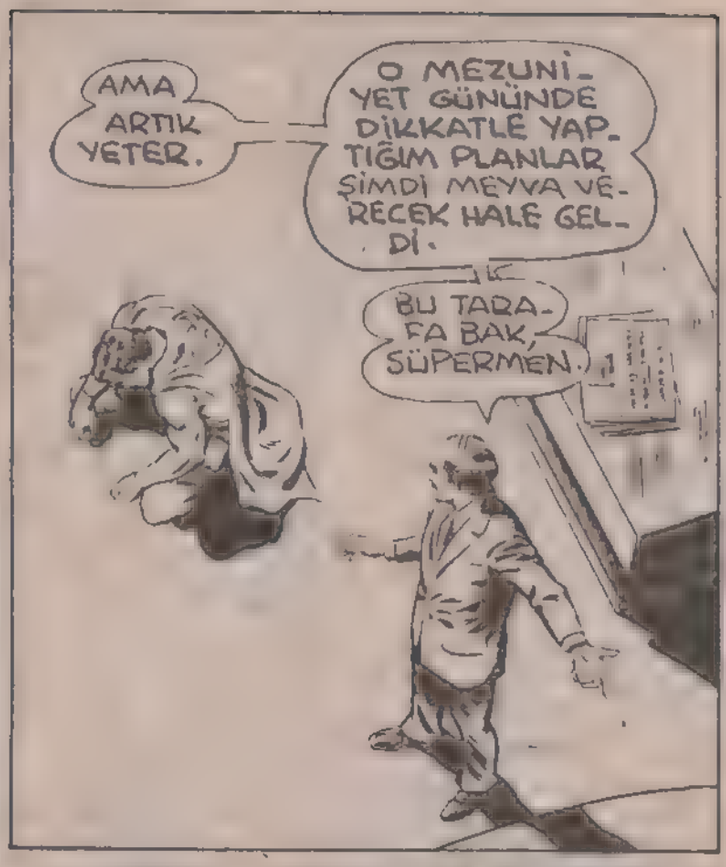
AMA ARTIK YETER.
O MEZUNİ-YET GÜNÜNDE DİKKATLE YAP-TIĞIM PLANLAR ŞİMDİ MEYVA VE-RECEK HALE GEL-Dİ.
BU TARA-FA BAK, SÜPERMEN.

AYNI ANDA DUVARDA BİR BÖLME AÇILIR VE...
...BU BEYİN GÜCÜ TOPU.
DOLMAKALEMDEN YAPTIĞIM MODELİN BÜYÜTÜLMÜŞ HALİ. ÇOK DAHA GÜÇLÜ VE HEDEFİ AY.

AY MI? NE.. ÇILGINLIK DÜ-ŞÜNÜYORSUN, SYTHE?
MARTİN LER-NER. TOPU İLK ATEŞLEME ONURUNU SANA VERİ-YORUM.
SIKI DUR, SÜPERMEN. TARİHİ BİR O-LAYA TANIK O-LACAKSIN.

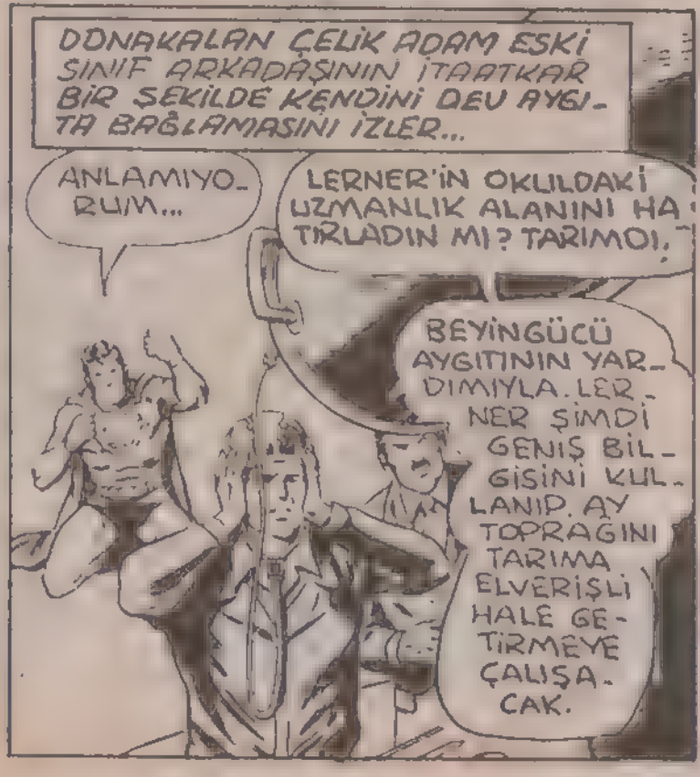
DONAKALAN ÇELİK ADAM ESKİ SINIF ARKADAŞININ İTAATKAR BİR ŞEKİLDE KENDİNİ DEV AYGI-TA BAĞLAMASINI İZLER...
ANLAMIYO-RUM...
LERNER'İN OKULDAKİ UZMANLIK ALANINI HA-TIRLADIN MI? TARIMOI.
BEYİNGÜCÜ AYGITININ YAR-DIMIYLA. LER-NER ŞİMDİ GENİŞ BİL-GİSİNİ KUL-LANIP. AY TOPRAĞINI TARIMA ELVERİŞLİ HALE GE-TİRMEYE ÇALIŞA-CAK.

VE SÜPERMEN HAYRETLER İÇİNDE TELESKOPİK BAKIŞIYLA GÖK YÜZÜNE BAKINCA...
AMAN TANRIM. GERÇEKTEN OLDU.
AYIN ÖLÜ TOPRAĞI VERİMLİ TOPRAĞA DÖNÜŞTÜ.
ELLEN PRATT OKULDAYKEN EN İYİ NOTLARI ASTROFİZİKTEN ALDI.
BU KONUDAKİ UZMANLIĞI SAYESİNDE, AYDA BİR ATMOSFER OLUŞTURACAK.
ÇELİK ADAM TELESKOPİK BAKIŞIYLA BUNUN DA GERÇEKLEŞTİĞİNİ GÖRÜR...
HARİKA. ELLEN AYIN ÇEVRESİNDE HAVA ÖRTÜSÜ OLUŞTURDU.
ŞİMDİ SIRA SKİTCH SMİTHDE.
BİLDİĞİN GİBİ SÜPERMEN, ONUN DALI DA BİYOLOJİYDİ.
BİR KEZ DAHA, OLAĞANÜSTÜ AYGITIN MADDEYE HÜKMEDEN GÜCÜ AY YÜZEYİNDE KENDİNİ GÖSTERDİ...
VAY CANINA. DİĞER İKİ ARKADAŞININ OLUŞTURDUĞU KOŞULLARDAN YARARLANARAK, SKİTCH AYDA HAYATI BAŞLATTI.

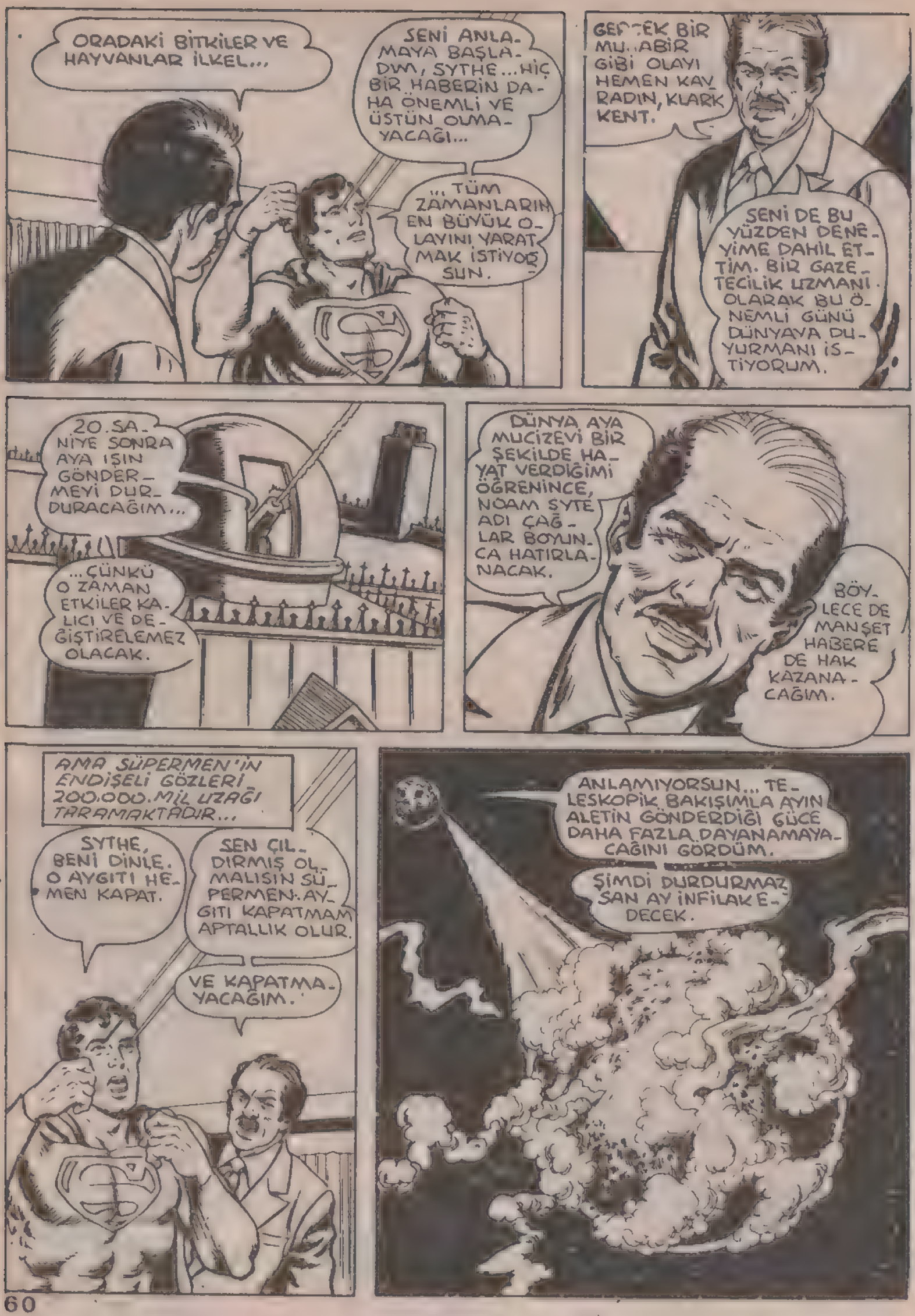
ORADAKİ BİTKİLER VE HAYVANLAR İLKEL...
SENİ ANLAMAYA BAŞLADIM, SYTHE... HİÇ BİR HABERİN DAHA ÖNEMLİ VE ÜSTÜN OLMAYACAĞI...
...TÜM ZAMANLARIN EN BÜYÜK OLAYINI YARATMAK İSTİYOR SUN.
GERÇEK BİR MUHABİR GİBİ OLAYI HEMEN KAVRADIN, KLARK KENT.
SENİ DE BU YÜZDEN DENEYİME DAHİL ETTİM. BİR GAZETECİLİK UZMANI OLARAK BU ÖNEMLİ GÜNÜ DÜNYAYA DUYURMANI İSTİYORUM.
20. SANİYE SONRA AYA IŞIN GÖNDERMEYİ DURDURACAĞIM...
...ÇÜNKÜ O ZAMAN ETKİLER KALICI VE DEĞİŞTİRİLEMEZ OLACAK.
DÜNYA AYA MUCİZEVİ BİR ŞEKİLDE HAYAT VERDİĞİMİ ÖĞRENİNCE, NOAM SYTE ADI ÇAĞLAR BOYUNCA HATIRLANACAK.
BÖYLECE DE MANŞET HABERE DE HAK KAZANACAĞIM.
AMA SÜPERMEN'İN ENDİŞELİ GÖZLERİ 200.000.MİL UZAĞI TARAMAKTADIR...
SYTHE, BENİ DİNLE. O AYGITI HEMEN KAPAT.
SEN ÇILDIRMIŞ OLMALISIN SÜPERMEN. AYGITI KAPATMAM APTALLIK OLUR.
VE KAPATMAYACAĞIM.
ANLAMIYORSUN... TELESKOPİK BAKIŞIMLA AYIN ALETİN GÖNDERDİĞİ GÜCE DAHA FAZLA DAYANAMAYACAĞINI GÖRDÜM.
ŞİMDİ DURDURMAZSAN AY İNFİLAK EDECEK.

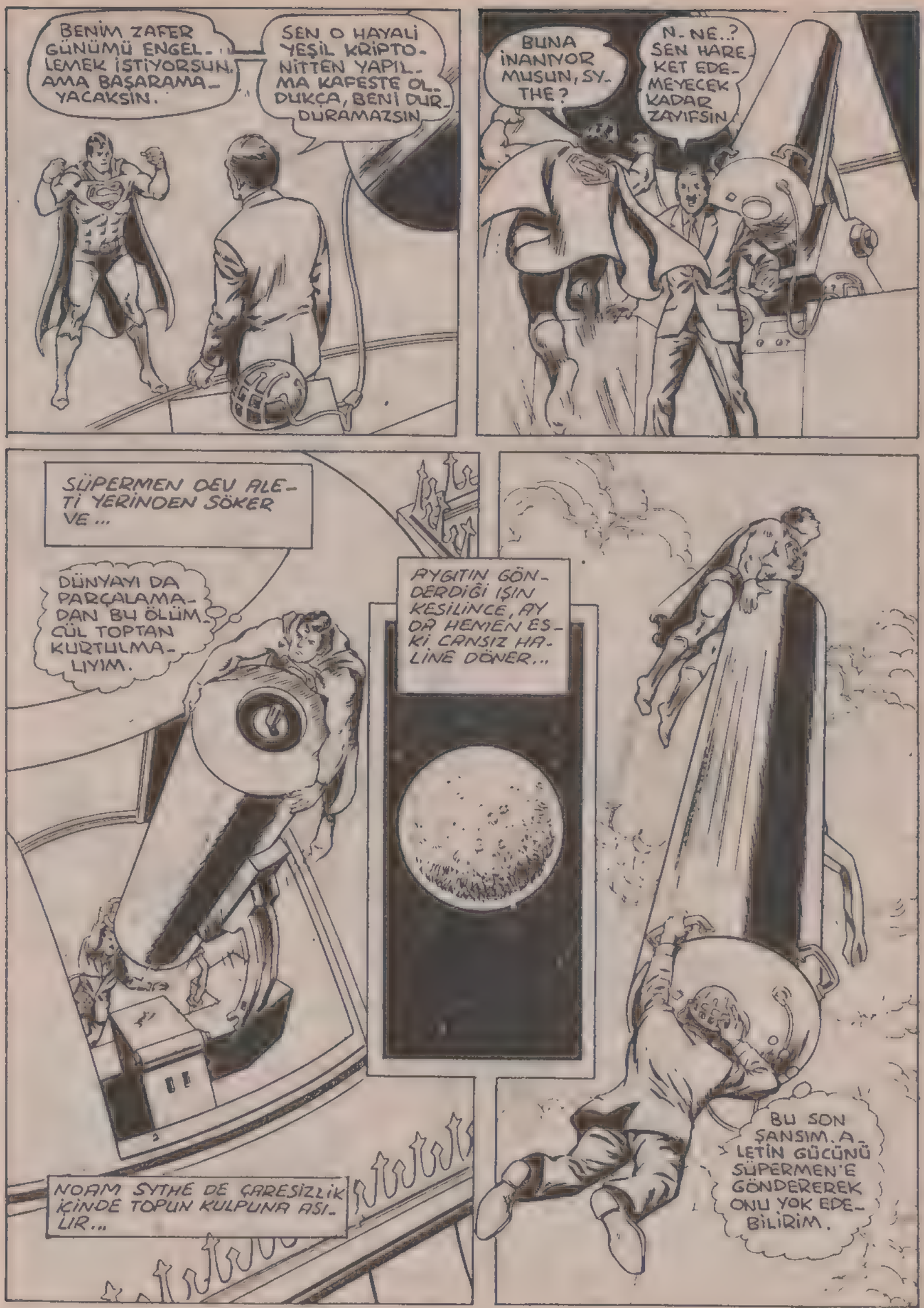
BENİM ZAFER GÜNÜMÜ ENGELLEMEK İSTİYORSUN, AMA BAŞARAMAYACAKSIN.
SEN O HAYALİ YEŞİL KRİPTONİTTEN YAPILMA KAFESTE OLDUKÇA, BENİ DURDURAMAZSIN
BUNA İNANIYOR MUSUN, SYTHE?
N-NE..? SEN HAREKET EDEMEYECEK KADAR ZAYIFSIN
SÜPERMEN OEV ALETİ YERİNDEN SÖKER VE...
DÜNYAYI DA PARÇALAMADAN BU ÖLÜMCÜL TOPTAN KURTULMALIYIM.
RYGITIN GÖNDERDİĞİ IŞIN KESİLİNCE, AY DA HEMEN ESKİ CANSIZ HALİNE DÖNER...
NOAM SYTHE DE ÇARESİZLİK İÇİNDE TOPUN KULPUNA ASILIR...
BU SON ŞANSIM. ALETİN GÜCÜNÜ SÜPERMEN'E GÖNDEREREK ONU YOK EDEBİLİRİM.

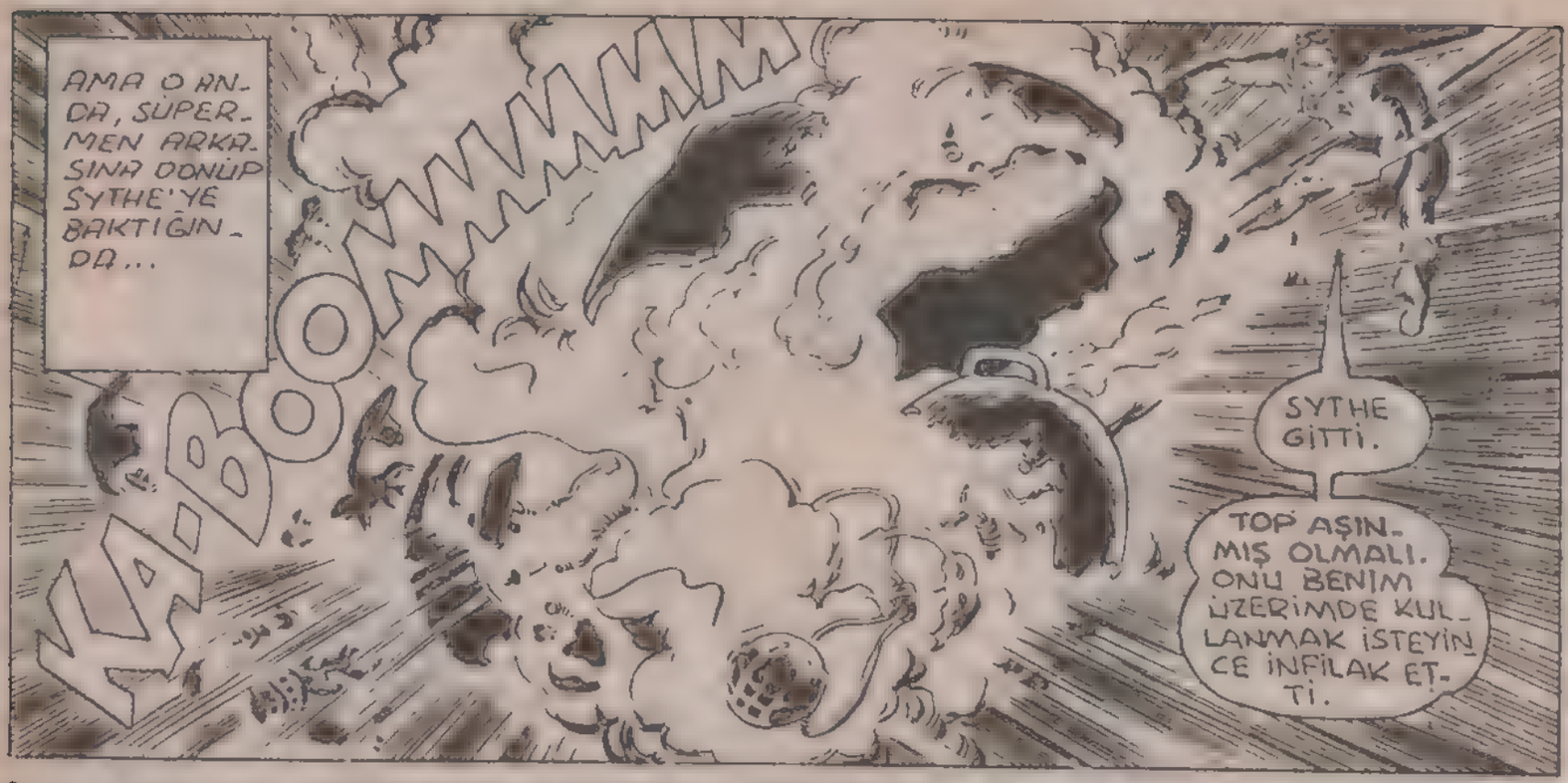

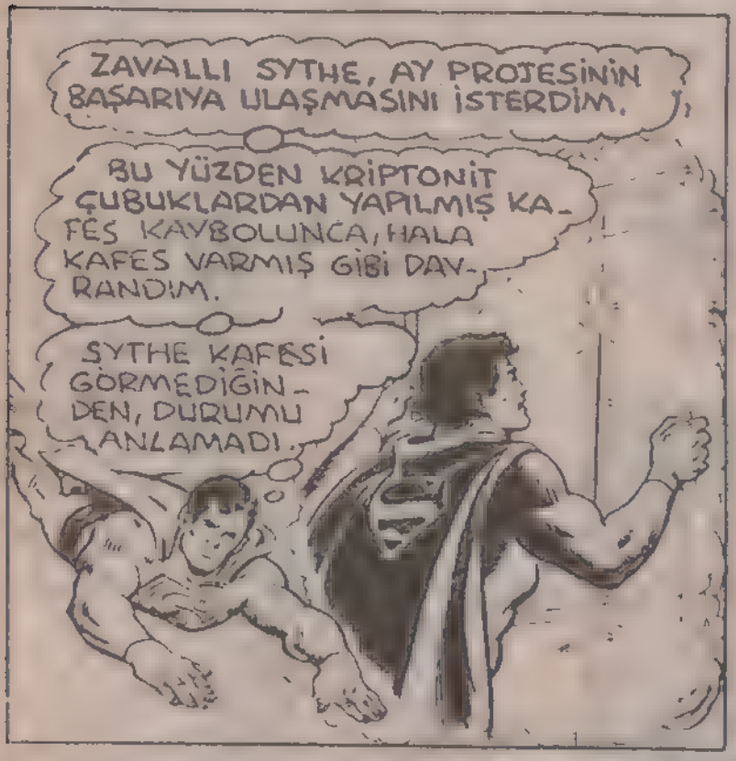

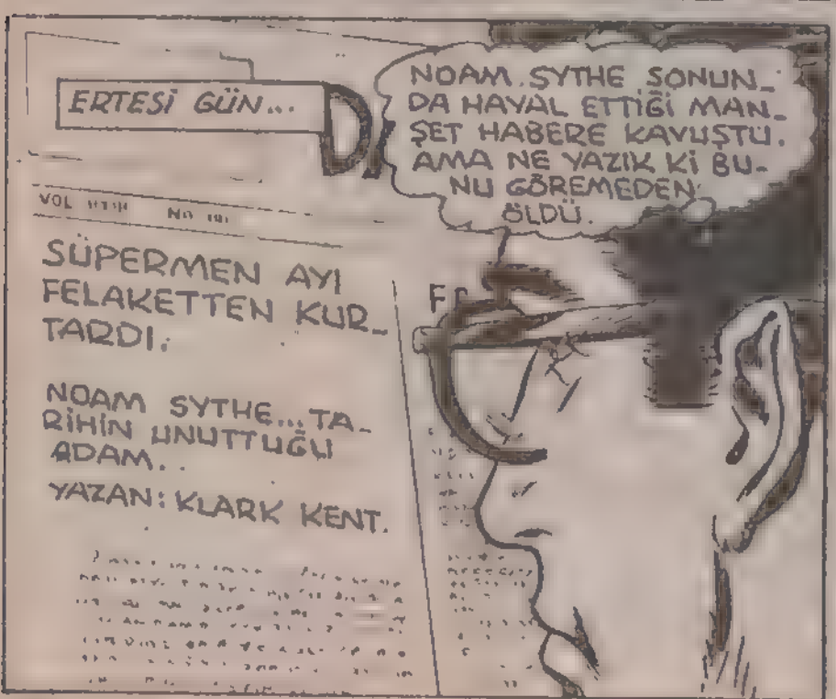

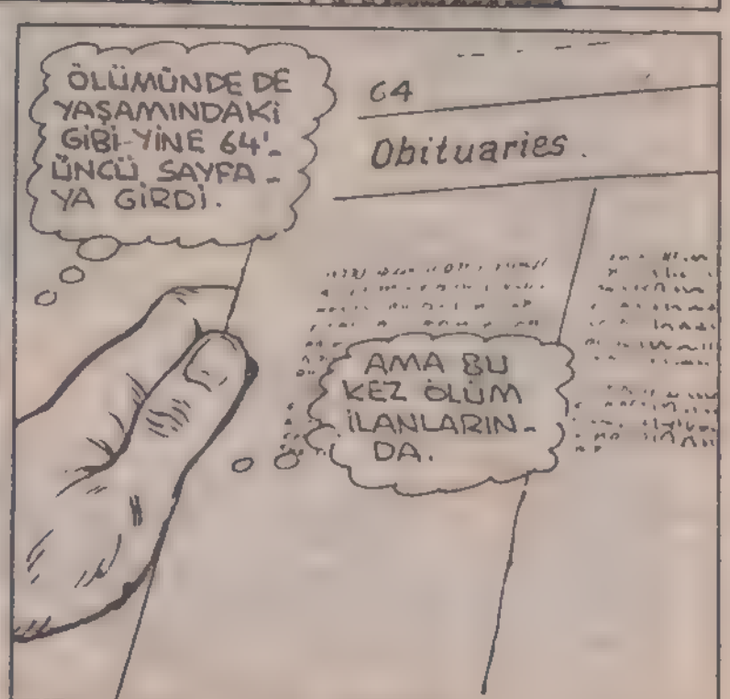

BU MACERANIN SONU

Bize ne oldu?

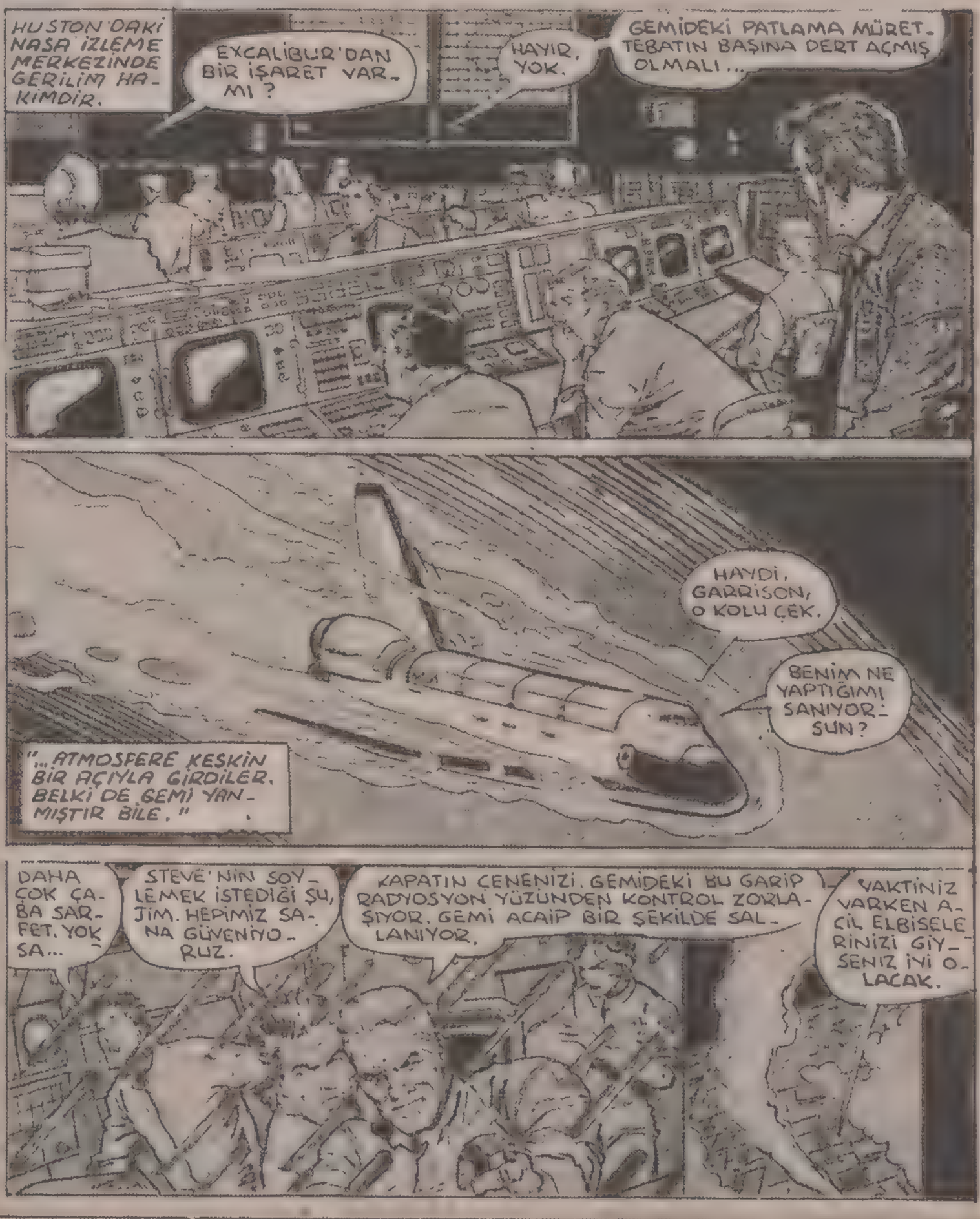
HUSTON'DAKİ NASA İZLEME MERKEZİNDE GERİLİM HAKİMDİR.
EXCALİBUR'DAN BİR İŞARET VAR MI?
HAYIR, YOK.
GEMİDEKİ PATLAMA MÜRETTEBATIN BAŞINA DERT AÇMIŞ OLMALI...
HAYDİ, GARRİSON, O KOLU ÇEK.
BENİM NE YAPTIĞIMI SANIYORSUN?
"...ATMOSFERE KESKİN BİR AÇIYLA GİRDİLER. BELKİ DE GEMİ YANMIŞTIR BİLE."
DAHA ÇOK ÇABA SARFET. YOKSA...
STEVE'NİN SÖYLEMEK İSTEDİĞİ ŞU, JİM. HEPİMİZ SANA GÜVENİYORUZ.
KAPATIN ÇENENİZİ. GEMİDEKİ BU GARİP RADYOSYON YÜZÜNDEN KONTROL ZORLAŞIYOR. GEMİ ACAİP BİR ŞEKİLDE SALLANIYOR.
VAKTİNİZ VARKEN ACİL ELBİSELERİNİZİ GİYSENİZ İYİ OLACAK.

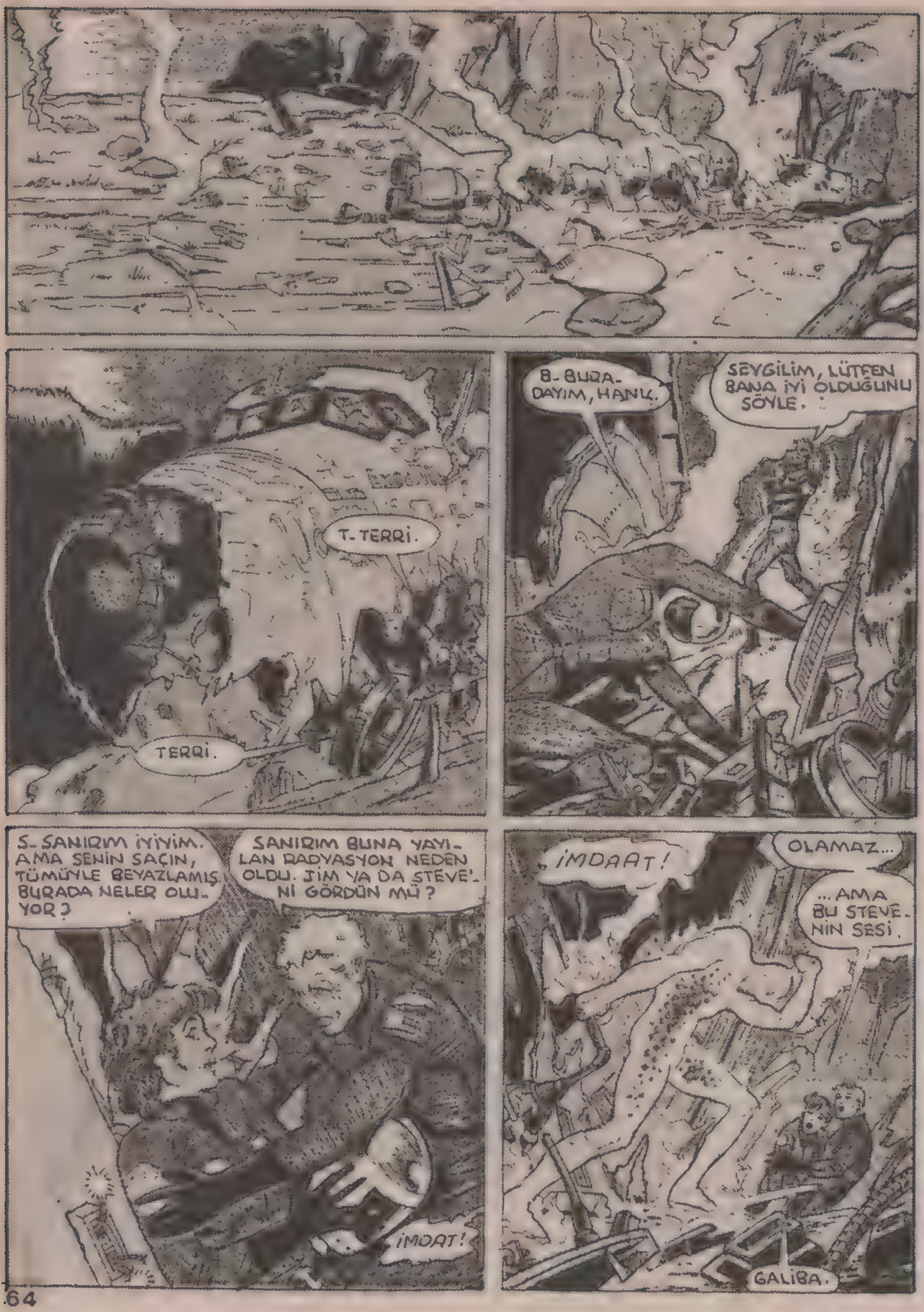
T-TERRİ.
TERRİ.
B-BURA-DAYIM, HANK.
SEVGİLİM, LÜTFEN BANA İYİ OLDUĞUNU SÖYLE.
S-SANIRIM İYİYİM. AMA SENİN SAÇIN, TÜMÜYLE BEYAZLAMIŞ. BURADA NELER OLU-YOR?
SANIRIM BUNA YAYI-LAN RADYASYON NEDEN OLDU. JİM YA DA STEVE'-Nİ GÖRDÜN MÜ?
İMDAT!
İMDAAT!
OLAMAZ...
...AMA BU STEVE-NİN SESİ.
GALİBA.

HANK, NE VAR? STEVEN'E NE OLDU?
HİÇ DÜŞÜNEMEYECEĞİM BİR ŞEY OLDU.
GEMİDE YAPTIĞIMIZ RADYASYON DENEYLERİ ONU DEĞİŞTİRMİŞ.
ÇOK... GARİP... HİSSEDİYORUM. SANKİ BURADA DEĞİLİM.
TAHMİNEN ŞU ANDA SENİN AĞIRLIKSIZ BİR YARATIK OLMAN MÜMKÜN. GALİBA GEMİ YERE ÇARPINCA ORTAYA ÇIKAN RADYASYON VÜCUDUNA GİRİP ONU ERİTTİ. AMA MUCİZE OLARAK BEYNİN SAĞ KALDI...
VE BU RADYASYONDAN YENİ BİR VÜCUT YARATTI.
NE DİYORSUN? YANİ BEN...
...RADYOAKTİF Mİ YİM?
BU KONUDA BİR ŞEY YAPAMAZ MISINIZ
HIMM... NASA'NIN LABORATUARINA GİDEBİLSEM...
İYİ OLACAK MIYIM? YOKSA ÖLECEK MİYİM?
DURUN HELE. JİM NEREDE?
GELİN ONU HEMEN BULMALIYIZ.
OH, TANRIM ... HAYIR.
A DA MI Y OLDU?
OH!
JİM.

MMF
SÖYLESE NE JİM...
... SANA NE OLDU?
BUNUN SEN OLMADIĞINI SÖYLE... BİR ŞEYLER SÖYLE...
NNGGH
YOKSA... SEN MİSİN JİM?
HANK, ONA BAK MUTLAKA ACI ÇEKİYOR. AMA ONA YARDIM EDEMEYİZ...
...ÇÜNKÜ KENDİMİZİN BİLE NASIL SAĞ KALDIĞIMIZI BİLMİYORUZ.
AŞLINDA JİM'DE STEVE DE ÇARPMA SIRASINDA ÖLMÜŞ OLMALIYDI.
AMA STEVE RADYOSYONDAN KENDİNE BİR VÜCUT YAPTI.
JİM'DE TAŞ, KUM, AĞAÇ DALLARI VE GEMİ ENKAZINDAN BİR VÜCUT OLUŞTURDU.
OLANAKSIZ GİBİ AMA OLDU.

BUNLARIN HEPSİ TEORİ AMA UNUTMAYIN, GEMİDE RADYOSYONLA DENEY YAPARKEN BAŞIMIZ DERDE GİRDİ. BU RADYASYON'UN FARKLI ÖZELLİKLERİ VARDI. ONDAN HEPİMİZ BİR MİKTAR ETKİLENDİK. PEKİ ŞİMDİ NE OLACAK?
NE YAPACAĞIZ?
EN UYGUNU NASA'YA DÖNMEK.
AMA ZAMANIMIZ YOK. BU DENEYİ BİZE LEX CORP YAPTIRDIĞINA GÖRE, METROPOLİS'E GİDELİM DERİM.
ZATEN O LEX CORP ALETLERİNDEN HEP KUŞKULANMIŞTIM.
HEY, ŞUNA BAK.
YALNIZ UÇMAKLA KALMIYORUM, ÜSTÜNDE YOLCULUK ETMENİZ İÇİN BİR PLATFORM DA YARATABİLİRİM.
TABİİ, NORMAL BİR VÜCUDUN OLMADIĞI İÇİN ÇOK DAHA FARKLI YETENEKLERE SAHİPSİN.
SEVGİLİM, DOĞRU ŞEYİ YAPTIĞIMIZDAN EMİN MİSİN?
TABİİ, JİM'İN AĞRISI O KADAR FAZLA Kİ UZUN SÜRE YAŞAYACAĞINDAN ŞÜPHELİYİM.
ÜSTELİK RADYASYON HASTALIĞI BENİ DE İÇİN İÇİN YİYİYOR. AMA ONLARA...
...ŞANSIMIZIN AZLIĞINI SÖYLEYEMEM.
SKALA, STEVEN, İL DURAĞIMIZ...
NASA
United

"...METROPOLİS"
BİLİYORMUSUN LOİS O ADAMA KARŞI FALAN DEĞİLİM.
AMA BU BEŞ YILDIZLI AKŞAM YEMEĞİNİ KLARK KENT'E HAZIRLAMAM...
..BENİ KIZDIRIYOR.
SEVGİLİ KIZKARDEŞİM, BEN HOSTESLERİN DAHA NAZİK SANIRDIM.
ŞİMDİ UÇAKTA DEĞİLİZ LOİS.
BU YEMEĞİ İKİ KİŞİ İÇİN YAPTIM.
BİZE SADECE SERVİS YAPMAYI DÜŞÜNMÜYORSAN...
BİNG
SELAM, LUCY. BU AKŞAM BİZİMLE BERABER OLACAĞINI BİLMİYORDUM.
LOİS, BAY DOĞRU GELDİ.
LUCY!
OO, GİTME VAKTİM GELDİ GALİBA. GÖRÜŞÜRÜZ ÇOCUKLAR.
HIMM. KLARK'I GÖRÜNCE UZUN ZAMANDIR GÖRMEDİĞİM BİRİNİ HATIRLADIM.
JİMMY OLSEN İLE EPEY GÜZEL VAKIT GEÇİRMİŞTİK. ONU BİR ARAYAYIM.
BENİ EVİNE DAVET ETMEN ÇOK NAZİK BİR DAVRANIŞTI, LOİS.
İYİ YEMEK PİŞİRMEYİ ÖĞRENEMEDİM. SENİNLE İLİŞKİMİZE GELİNCE..
O SÖZCÜKTEN NEFRET EDİYORUM. İŞLERİ HAFİFTEN ALIP, KENDİMİZİ OLURUNA BIRAKALIM TAMAM MI?
BİNG
BONG
GALİBA LUCY YİNE ANAHTARINI UNUTTU.
2410
OH!
SEN MİSİN?

ÖZÜR DİLERİM, AMA BU KAĞITLARI PAZARTESİNDEN ÖNCE İNCELEMEK İSTEMİŞTİN, LOİS.
TABİİ, PERRY. YARIN İNCELEMEYE BAŞLARIM.
SELAM, PERRY. SEN DE ALİCE'DE İYİ GÖRÜNÜYORSUNUZ.
AZ SONRA YOLUNDAN ÇEKİLECEĞİZ LOİS.
HOŞCAKAL, BAY KENT.

ŞEY, GÖRÜŞTÜĞÜMÜZE SEVİNDİM ALİCE. UZUN SÜREDİR GÖRÜŞMEMİŞTİK.
ÇÜNKÜ SEN KOCAMI ARKADAN BIÇAKLADIN BAY KENT.
HA?

NE DEDİĞİMİ DUYDUN, NEWSTİME MÜDÜRÜ.
PERRY SENİ SOKAKTAN ALIP İYİ BİR GAZETECİ YAPTI.
A-AMA.
İŞTEN AYRILMAKLA KALMADIN, SÜRÜNEREK DÖNÜP MERHAMET DİLENDİN.

" SEN İŞE YARAMAZ BİR ADAMSIN, BAY KENT.
BÖYLE AÇIK BİR YERDE BULUŞMAMIZ ÇOK KOMİK.

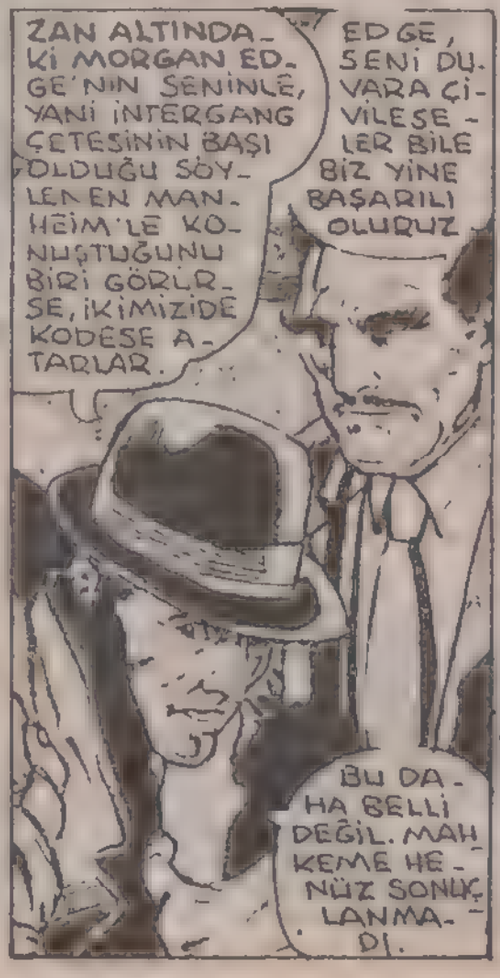
ZAN altINDAKİ MORGAN EDGE'NİN SENİNLE, YANİ İNTERGANG ÇETESİNİN BAŞI OLDUĞU SÖYLENEN MANHEİM'LE KONUŞTUĞUNU BİRİ GÖRLRSE, İKİMİZİDE KODESE ATARLAR.
EDGE, SENİ DUVARA ÇİVİLESELER BİLE BİZ YİNE BAŞARILI OLURUZ
BU DAHA BELLİ DEĞİL. MAHKEME HENÜZ SONUÇLANMADI.

BİZ SENİN BU İŞTEN SIYIRMANI SAĞLAYACAĞIZ.
SEN SESİNİ ÇIKARMA, BU İŞTEN KURTULACAKSIN.
YARDIMINA İHTİYACIM YOK. ÇİRKİN ADAM.

ADIM MANNHEIM VE...
...SENİN TARAFIN DANIM.
BUNU UNUTMA.
KİMSEYE BİR ŞEY OLMASINI İSTEMİYORUM.
SENİN YERİNDE OL-SAM, CAT GRANT VE ARKADAŞLARINDAN UZAK DURURDUM...
BÖYLE YAPARSAN, KURTULURSUN.
HEM DE TANIKSIZ, KANITSIZ.
İŞTE GELDİK. BURASI METROPOLİS'TE LEXCORP ŞİRKETİ.
İNŞALLAH YETERLİ ZAMANIMIZ VARDIR. HANK BİLE HASTA GİBİ.
O RADYASYON SONUNDA BENİ DE ETKİLEMEYE BAŞLADI.
ACABA SENDEKİ ETKİSİ JİM VE STEVE'NİNKİ GİBİ Mİ OLACAK...
...YOKSA BAMBAŞKA BİR ŞEY Mİ OLACAK?
HER NEYSE, ŞİMDİ YAPACAĞIMIZ İŞLE İLGİLENELİM.
HEY, BURADA NE ARADIĞINIZI BİLMİYORUM. AMA EĞER AKILLI İSENİZ, OLDUĞUNUZ YERDE KALIRSINIZ.

BURASI LEXCORP'UN ÖZEL BİNASI VE ZORLA GİRENLERİN İCABINA BAKMAK İÇİN KESİN EMİR ALDIK.
BU ADAM NE DİYOR?
İÇERDEKİ RADYASYON LABORATUARINA GİRMEMİZ ŞART. BELKİ LEX LUTHOR'UN KENDİSİ İLE DE KONUŞABİLİRİZ.
BUNUN İÇİN HİÇ ŞANSINIZ YOK. ŞİMDİ BURADAN GİDİN.
LEXCORP GÜVENLİK MERKEZİNDEN 2 NUMARALI NÖBETÇİYE. HEMEN O İNSANLARDAN UZAKLAŞ. ALETLER ONLARIN RADYASYONLU OLDUĞUNU GÖSTERİYOR.
R.RADYASYON MU?
DİNLE.. O ÖZEL GİYSİLİ ADAMLARI BURAYA GÖNDER.
"ÇÜNKÜ BURADA TEK BAŞINAYIM."
SANA TELEFON VAR, PERRY. HABER MASASINDAN.
EVET, LESTER. SÖYLE.
"DÖRT RADYASYONLU KİŞİ LEXCORP BİNASINI İŞGAL MI EDİYOR? VAY CANINA.
SEN EN İYİ FOTOĞRAFÇIYI ORAYA GÖNDER. BEN DE GELİYORUM.
HAYDİ LOIS, SOKAĞA DÖKÜLÜYORUZ.
BAK KLARK. BİRİNİN BURADA KALIP AKŞAM YEMEĞİNİ HAZIRLAMASI GEREK
SEN KADROLU OLMADIĞINA GÖRE...
...LÜTFEN BUNU YAPAR MISIN? HOŞÇAKAL.
TABİİ, LOIS. NASIL İSTERSEN.

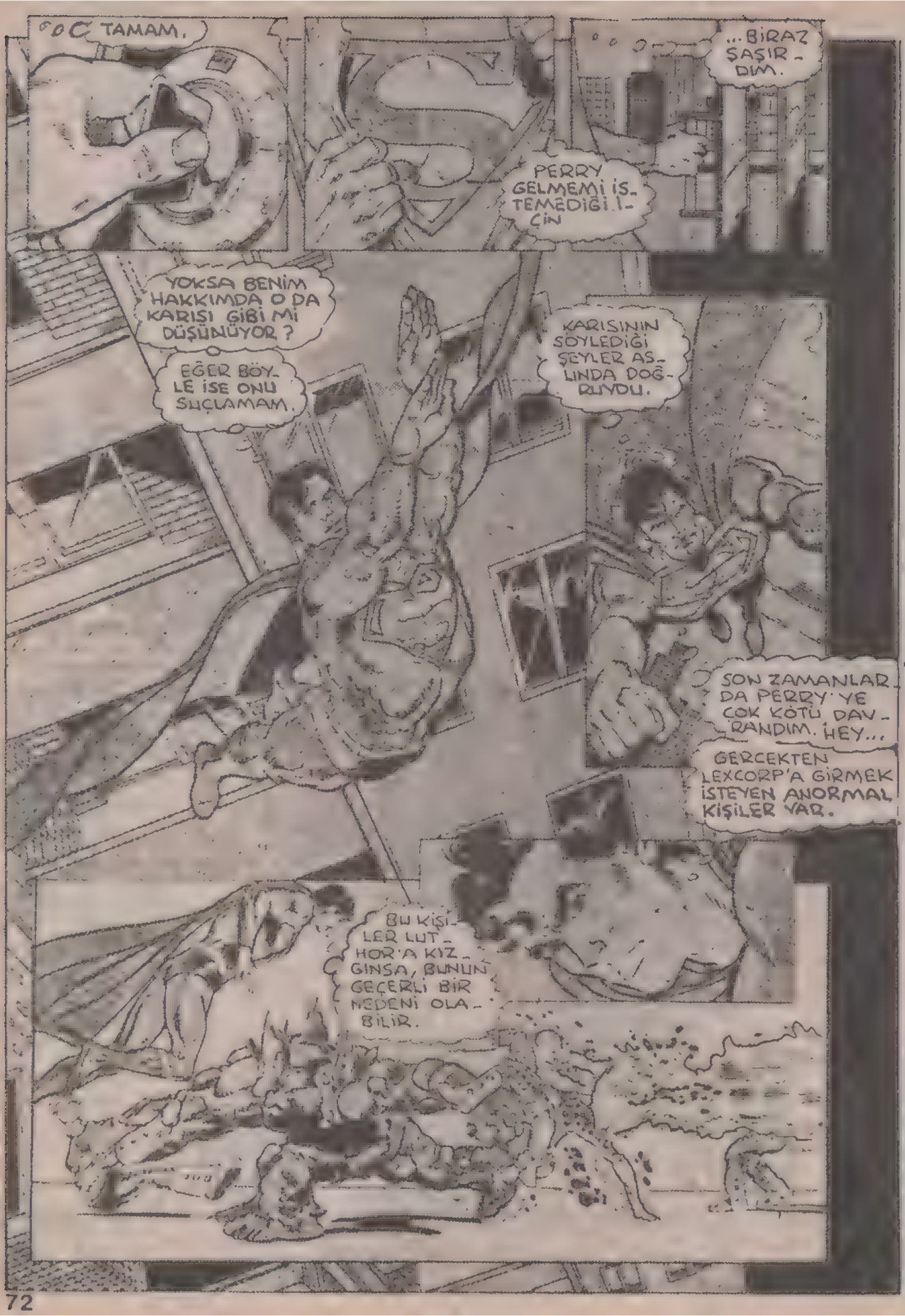
TAMAM.
...BİRAZ ŞAŞIR-DIM.
PERRY GELMEMİ İS-TEMEDİĞİ İ-ÇİN
YOKSA BENİM HAKKIMDA O DA KARISI GİBİ Mİ DÜŞÜNÜYOR?
EĞER BÖY-LE İSE ONU SUÇLAMAM.
KARISININ SÖYLEDİĞİ ŞEYLER AS-LINDA DOĞ-RUYDU.
SON ZAMANLAR-DA PERRY'YE ÇOK KÖTÜ DAV-RANDIM. HEY...
GERÇEKTEN LEXCORP'A GİRMEK İSTEYEN ANORMAL KİŞİLER VAR.
BU KİŞİ-LER LUT-HOR'A KIZ-GINSA, BUNUN GEÇERLİ BİR NEDENİ OLA-BİLİR.

BEN BURADA NE OLDUĞUNU ANLAYANA KADAR HER KEZ SAKINLEŞSİN.
SÜPERMEN.
HAYIR... LUTHOR'UN ADAMI ONA ZIRHLI ELDİVENİ İLE YURACAK.
SÜPERMEN BUNA DAYANABİLİR Mİ BİLMİYORUM...
...BU YÜZDEN ÖNCE BEN O SERSERİYİ...
...HAKLAYAYIM. LANET OLSUN. SÜPERMEN KIMILDAYIP ATEŞ ALANIMA GİRDİ. ŞİMDİ O VURULACAK.
HEY!
OOH...
BAK, HANK. SÜPERMEN GELDİ.
BİZE YARDIM EDERSE ŞANSIMIZ ARTAR.
EVET, AMA O YASADIŞI İŞLER YAPAN BİZLERE YARDIM EDER Mİ?
OH, HAYIR. GARRİSON MUHAFIZI ÇELİK ADAM'A DOĞRU FIRLATTI. ARTIK İŞİMİZ BİTİK.
GARİP... HER İKİ TARAF TA BANA SALDIRIYOR...
...VE BU İNSANLARDAN BİRKAÇI NASA ACİL DURUM GİYSİLERİ GİYMİŞ.
BKAMM

SÜPERMEN HER ŞEYİ MAHVETTİ. ASLA İÇERİ GİRİP İYİLEŞEMEYECEĞİZ...
...ONU VE MUHAFIZLARI BURADAN UZAKLAŞTIRAYIM.
HEPİNİZDEN BIKTIM. BİZİ YALNIZ BIRAKIN.
BAŞIMIZDAN ÇEKİP GİDİN.
RADYASYON SONUNDA STEVEN'E ETKİSİNİ GÖSTERDİ.
KENDİNİ TAMAMEN KAYBETTİ.
BİZİ RAHAT BIRAKIN DEDİM DEFOLUN!
BU ADAMA BİR ŞEYLER YAPMALIYIM.
YOKSA ÇIKARDIĞI RADYASYON METROPOLİS'İ ZEHİRLEYECEK.
ONDAN KURTULAMASAM BİLE, ONU BİR YERE KAPATMALIYIM... BUNUN İÇİN LUTHOR'UN BU SAVAŞ GİYSİLERİ İŞİMİ GÖRÜR.
ÇEKİL GİT.
BUNLAR ÖNCEKİLERDEN ÇOK DAHA GELİŞMİŞ ELBİSELER.
BUNU ISI SAÇAN BAKIŞIMLA ERİTİRSEM...
...BU ADAMI İÇİNE KOYACAK BİR ŞEY ELDE EDERİM.
HAYIR. HAYIR.

KRAK
UGH!
KOOM
ÇOK GARİP. KİM BU ADAMLAR?
VE ONLARI BÖYLE DEĞİŞİME UĞRATACAK KADAR RADYASYONA NEREDEN BULAŞMIŞLAR?
DUR, SÜPERMEN. BİZE KARŞI KOYMADAN ÖNCE BİZİ DİNLEMELİSİN.
ADIM HANK HENSHAW. UZAYDAKİ ÇOK GİZLİ BİR GÖREVDEN YENİ DÖNDÜK.
GÖREVLERİMİZDEN BİRİ YENİ BİR RADYASYON ALETİNİ DENEMEKTİ... LEXCORP İÇİN.
BURADA OLMANIZIN NEDENİ ANLAŞILDI.
ASLINDA ŞÜPHELİ İŞLER LUTHOR'DAN HER ZAMAN BEKLENİR.
BU RADYASYON DAHA ÖNCE KARŞILAŞTIKLARIMIZA HİÇ BENZEMİYOR. HERŞEY NORMAL GİDİYORDU. TA Kİ O İNANILMAZ YOĞUNLUKTA Kİ GÜNEŞ PARLAMASI ELEKTRONİK ALETLERİMİZİ BOZANA KADAR.
GÜNEŞ PARLAMASI MI?
BİRKAÇ GÜN ÖNCE KRİPTON ALETİNİ GÜNEŞE ATARAK YOK ETMİŞTİM.
GÜNEŞ PARLAMASINA O MU NEDEN OLDU? BU ADAMLARIN KÖTÜ DURUMUNA BEN Mİ, NEDEN OLDUM?
SİZE YARDIM EDECEĞİM, HENSHAW.

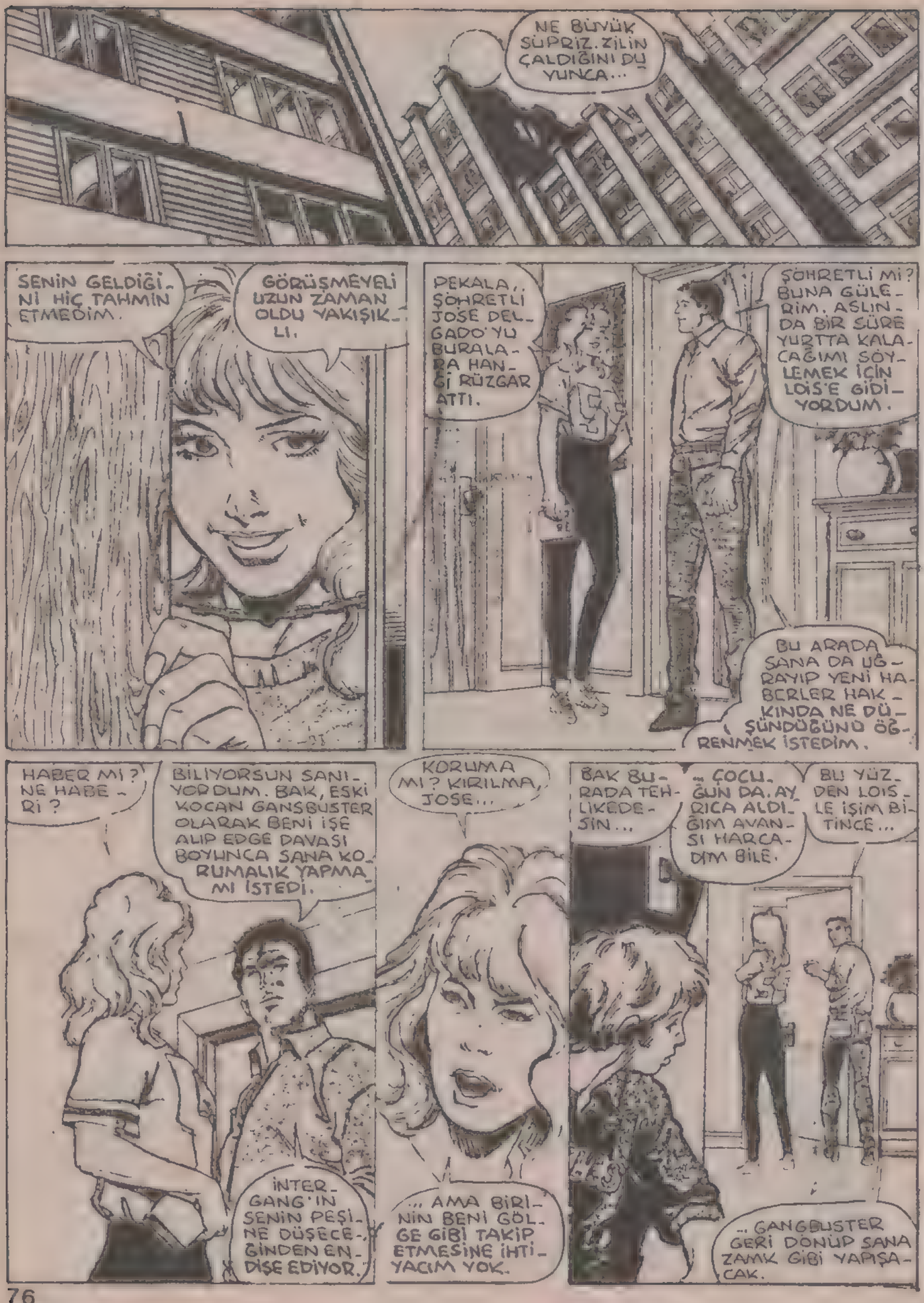
NE BÜYÜK SÜPRİZ. ZİLİN ÇALDIĞINI DUYUNCA...
SENİN GELDİĞİNİ HİÇ TAHMİN ETMEDİM.
GÖRÜŞMEYELİ UZUN ZAMAN OLDU YAKIŞIKLI.
PEKALA.. ŞÖHRETLİ JOSE DELGADO'YU BURALARA HANGİ RÜZGAR ATTI.
ŞÖHRETLİ Mİ? BUNA GÜLERİM. ASLINDA BİR SÜRE YURTTA KALACAĞIMI SÖYLEMEK İÇİN LOİS'E GİDİYORDUM.
BU ARADA SANA DA UĞRAYIP YENİ HABERLER HAKKINDA NE DÜŞÜNDÜĞÜNÜ ÖĞRENMEK İSTEDİM.
HABER Mİ? NE HABERİ?
BİLİYORSUN SANIYORDUM. BAK, ESKİ KOCAN GANGBUSTER OLARAK BENİ İŞE ALIP EDGE DAVASI BOYUNCA SANA KORUMALIK YAPMAMI İSTEDİ.
İNTERGANG'İN SENİN PEŞİNE DÜŞECEĞİNDEN ENDİŞE EDİYOR.
KORUMA MI? KIRILMA, JOSE...
... AMA BİRİNİN BENİ GÖLGE GİBİ TAKİP ETMESİNE İHTİYACIM YOK.
BAK BURADA TEHLİKEDESİN...
... ÇOCUĞUN DA. AYRICA ALDIĞIM AVANSI HARCADIM BİLE.
BU YÜZDEN LOİS'LE İŞİM BİTİNCE...
... GANGBUSTER GERİ DÖNÜP SANA ZAMK GİBİ YAPIŞACAK.

LANET OLSUN.
RADYASYON HEPİMİZİ ETKİLEMEYE BAŞLADI. TERRİ GERÇEKLER DÜNYASINDAN AYRILIYOR. GARRISON ACI ÇEKİYOR.
BEN DE ONLARA YARDIM EDEMİYORUM.
HENSHAW, ÇOK YORULDUN. DİNLEN BİRAZ.

DİNLENMEK Mİ? HALİME BAK. UYURSAM BİR DAHA UYANAMAM.
BİZ ÖLÜYORUZ SÜPERMEN.
BEN DE BİRŞEY YAPAMIYORUM.
HANK.

İSTERSEN STAR LABORATUARINI DENEYELİM.
LUTHOR BİZİ İYİLEŞTİRMEK İÇİN BURADA DEĞİL. BEN DE BİLİM ADAMI DEĞİLİM.
HAYIR. BENİM ZEKAM BU İŞİ HALLEDER.

MANTIKLI DAVRANMIYOR. AMA ONU SUÇLAYAMAM.
KRIPTON'UN GELİŞMİŞ BİLİMLERİNE DAHA ÇOK VAKIF OLSAYDIM ONLARIN HEPSİNİ İYİLEŞTİREBİLİRDİM.

H-HANK NE OLUYOR. BİR HAYALETE DÖNÜŞÜYORUM.
AYGITLAR SENİN RADYASYON YÜZÜNDEN BAŞKA BİR BOYUTA GİTTİĞİNİ GÖSTERİYOR.
OH, TANRIM!

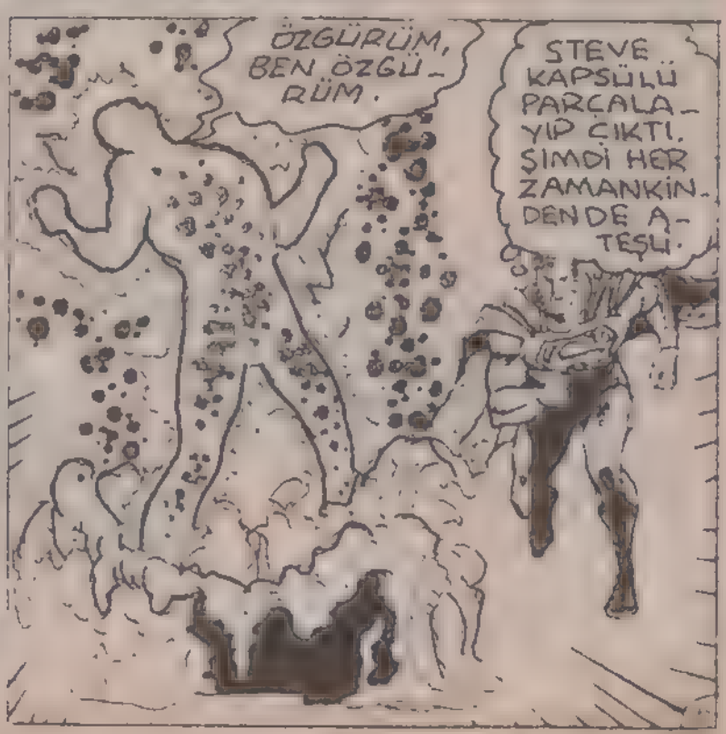
ÖZGÜRÜM, BEN ÖZGÜRÜM.
STEVE KAPSÜLÜ PARÇALAYIP ÇIKTI. ŞİMDİ HER ZAMANKİNDEN DE ATEŞLİ.

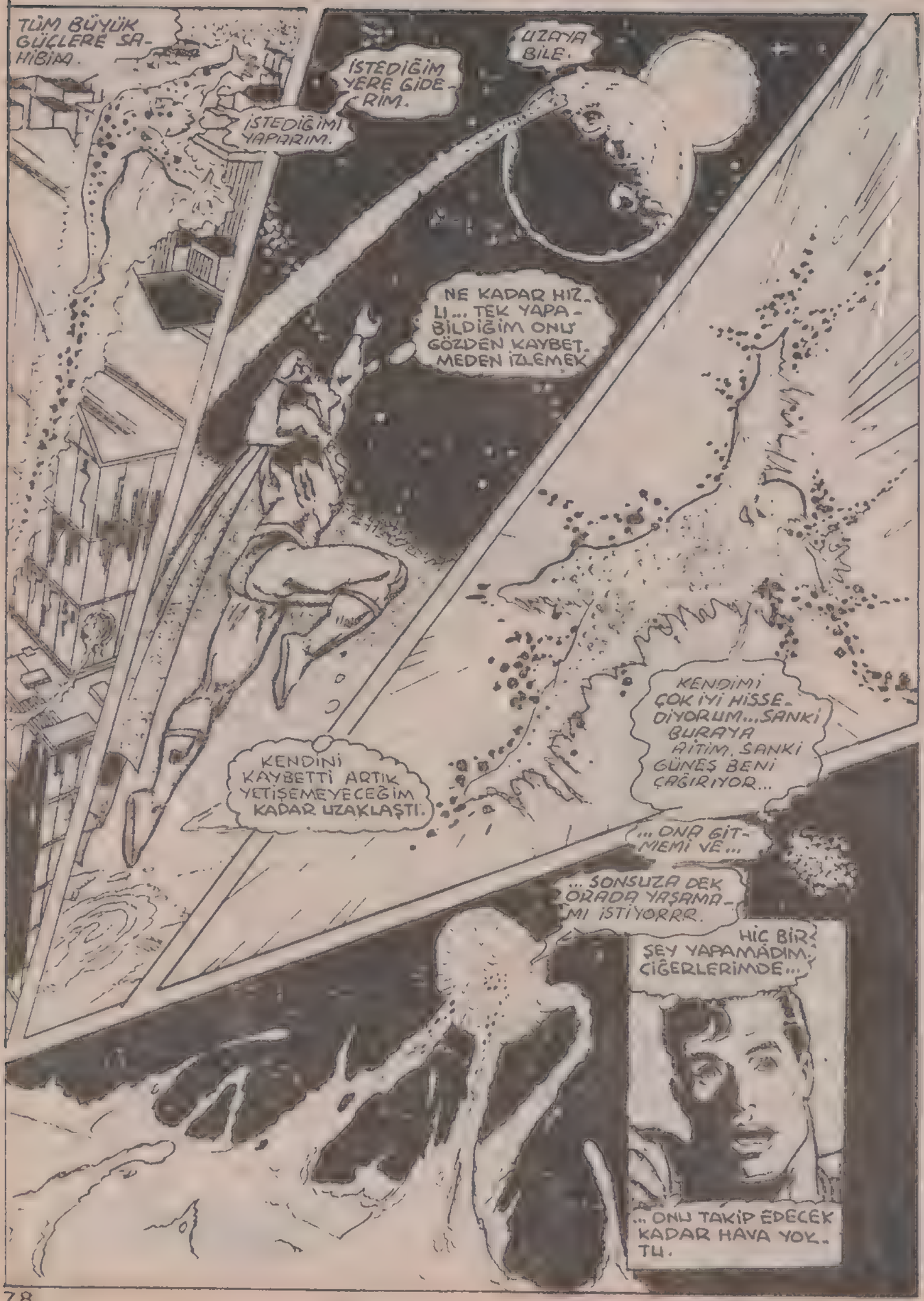
TÜM BÜYÜK GÜÇLERE SAHİBİM.
İSTEDİĞİM YERE GİDERİM.
İSTEDİĞİMİ YAPARIM.
UZAYA BİLE.
NE KADAR HIZLI... TEK YAPABİLDİĞİM ONU GÖZDEN KAYBETMEDEN İZLEMEK
KENDİMİ ÇOK İYİ HİSSEDİYORUM... SANKİ BURAYA AİTİM. SANKİ GÜNEŞ BENİ ÇAĞIRIYOR...
KENDİNİ KAYBETTİ ARTIK YETİŞEMEYECEĞİM KADAR UZAKLAŞTI.
... ONA GİTMEMİ VE...
... SONSUZA DEK ORADA YAŞAMAMI İSTİYORR.
HİÇ BİR ŞEY YAPAMADIM. CİĞERLERİMDE...
... ONU TAKİP EDECEK KADAR HAVA YOKTU.

BEN... ŞEY...
YA DİĞERLERİ?
LEXCORP'A DÖNÜP EN AZINDAN DİĞERLERİNİ KURTARMAYA ÇALIŞMALIYIM.
EĞER HANK BİR ŞEYLER YAPMADIYSA, BEN YENİ BİR ŞEY DENEYECEĞİM. BELKİ ADALET KOMİSYONU VEYA TİTANLAR YARDIM EDEBİLİR.
HAYIR, GEÇ KALDIM.
HANK.
HANK.
MMMF.
HAYIR SÜPERMEN, ÖLÜM BENİ DAHA ALMADI.
AMA ARTIK... KURTULAMAM... TIPKI GARRISON GİBİ.
AMA KARIM... UHH... YALVARIYORUM...
...ŞEYİ KULLANARAK.. ONU... KURTAR.
UHFFFF
HANK, NEYİ KULLANARAK KURTARAYIM? NEYİ?
ACISI NİHAYET SONA ERDİ.
SEVGİLİ KOCAM.
TERRY... SENİ ZOR GÖRÜYORUM.
EVET, DİĞER BOYUTUN GİRDABI BENİ İÇİNE ÇEKİYOR.

MMFF. NNNGG.
DUR... SEN HANK IN NE YAPMAK İSTEDİĞİNİ BİLİYORSUN DEĞİL Mİ?
MMMF.
O KAPIDAN MI?
O HALDE ORADAN GİDELİM. BİRAZ ŞANSIMIZ YARSA İKİNİZİ KURTARMANIN BİR YOLUNU BULURUZ.
AMA HANK DEDİ Kİ...
NE DEDİĞİNİ BİLİYORUM. ELİMDEN GELEN HER ŞEYİ YAPACAĞIM
HANK'IN AKLINDAKİ YER BURASI MIYDI, DERSİN?
BETON DUVARLAR KADAR KALIN. GALİBA BURASI RADYASYON ODASI.
YANİ HANK BİZİM ÜSTÜMÜZDE RADYASYON MU KULLANMAK İSTİYORDU?
BELKİ BU KANSERLİ BİR HASTA ÜZERİNDE KEMOTERAPİYİ UYGULAMAYA BENZER. HANK BU ALETİ ÖBÜR ODADAKİ BİLGİSAYARDAN PROGRAMLAMIŞ.
DENEMEKLE BİR ŞEY KAYBETMEYİZ.
VÜCUDUMU O KADAR KAYBETTİM Kİ..
...BU DUVARIN İÇİNDEN KOLAYLIKLA GEÇEBİLİRİM.

İÇİMDEN BİR HİS TÜM BUNLARIN O KRİPTON ALETİ YÜZÜNDEN OLDUĞUNU SÖYLÜYOR
ŞU ANDAKİ SORUNUM TERRİ VE JİM'İ İYİLEŞTİRMEK.
İÇERDE SIKI DUR EVLAT. ŞİMDİ BAŞLIYORUM.
"SENİN İŞİNİ HALLEDİNCE SIRA GARRİSON'A GELECEK.
TEHLİKE
MANYETİK REZONANS KULUBESİ. İÇERİ GİRMEDEN ÜSTÜNÜZDEKİ METAL EŞYALARI ÇIKARIN.
SANA TAM DOZAJDA RADYASYON VERİYORUM TERRİ. NASIL HİSSEDİYORSUN?
TERRİ?
ÇOK ACI ÇEKİYORUM...
...AMA BU FİZİKSEL BİR ACI.
GALİBA BAŞARACAĞIZ.

YAŞIYORUM.
TEKRAR BİR BÜTÜN OLDUM.
SONRA DOKTORA DA GÖRÜNÜRSÜN. ŞİMDİ GARRISON'U BULALIM.
YEMİN EDERİM Kİ O TAM ARKAMIZDAYDI...
...İÇİMİZDE EN ÇOK ACIYI O ÇEKTİ. UMARIM ONU BULDUĞUMUZDA...
J.JİM.
OH. HAYIR.
NEDEN?
BUNU NEDEN YAPTI?
İNTİHAR ETTİ.
O MANYETİK REZONANS KULÜBESİ BİR İNSANIN SAATİNİ 15 METRE UZAKTAN ÇEKECEK KADAR GÜÇLÜYDÜ.
ÇEKTİĞİ ACI YÜZÜNDEN BUNU TEK ÇARE OLARAK GÖRDÜ.
HEPSİ OLDÜ.
PEKİ BEN NE YAPACAĞIM?
NEREYE GİDERSEN GİT, SANA YARDIM EDERİM. KRİPTON ALETİNİ GÜNEŞE ATARAK TÜM BUNLARA NEDEN OLMASAYDIM..
AMA BİZİM DEĞİŞMEMİZE O YOL AÇMIŞ OLAMAZ. BİZİ ETKİLEYEN GÜNEŞ PATLAMASI DÜN OLDU.
BU KÜÇÜK BİR TESELLİ...
HAYIR... EXCALİBUR MÜRETTEBATININ KADERİNİ SADECE KÖTÜ BİR KAZA ÇİZDİ. BİZİ HİÇ BİR ŞEY KURTARAMAZDI.
GALİBA SÜPERMEN BİLE KURTARAMAZDI.
HAYDİ, TERRİ, SENİ HASTAHANEYE GÖTÜREYİM ŞOK GEÇİRİYORSUN.

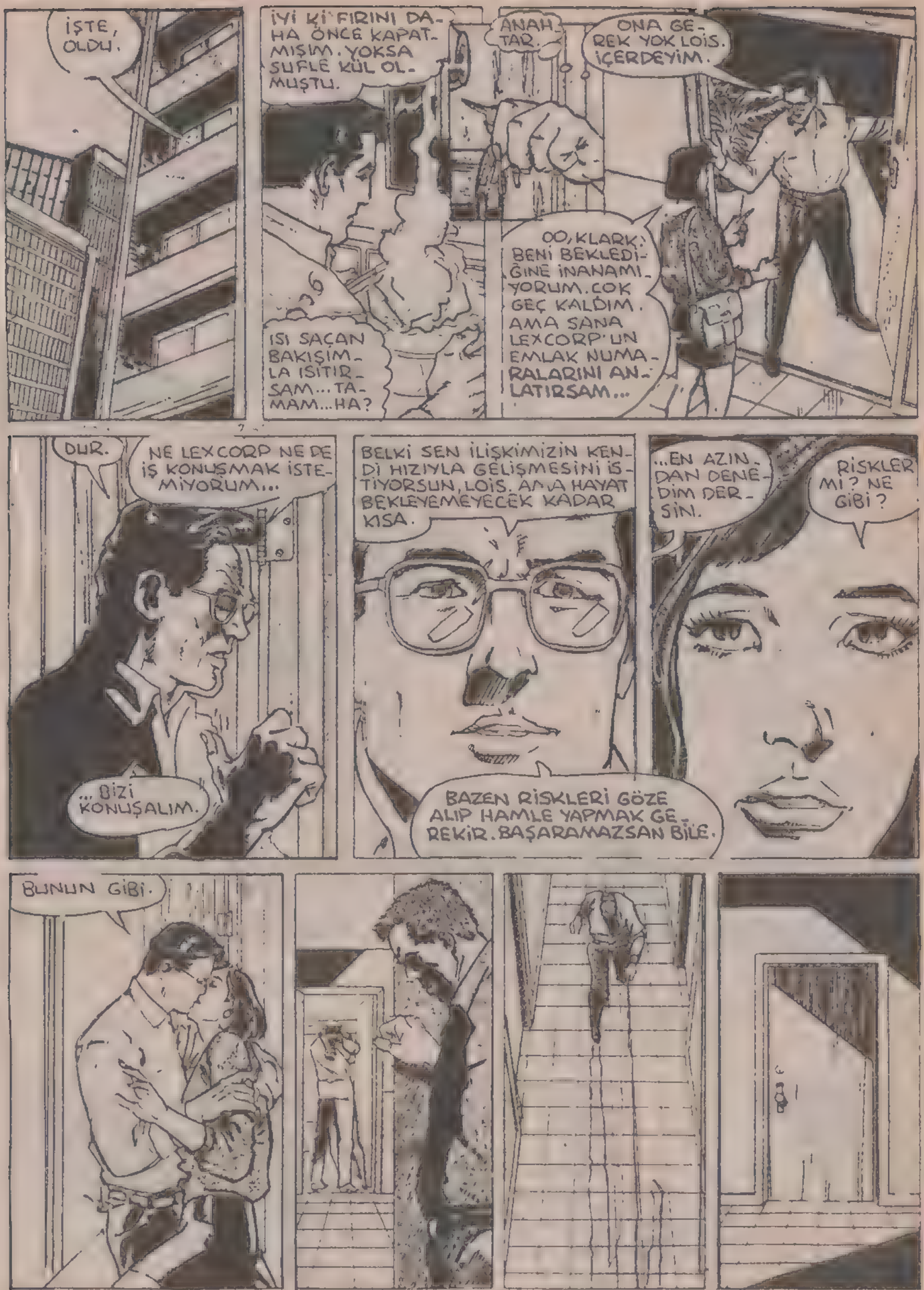
İŞTE, OLDU.
İYİ Kİ FIRINI DAHA ÖNCE KAPATMIŞIM. YOKSA SUFLE KÜL OLMUŞTU.
ANAHTAR.
ONA GEREK YOK LOIS. İÇERDEYİM.
OO, KLARK. BENİ BEKLEDİĞİNE İNANAMIYORUM. ÇOK GEÇ KALDIM. AMA SANA LEXCORP'UN EMLAK NUMARALARINI ANLATIRSAM...
ISI SAÇAN BAKIŞIMLA ISITIRSAM... TAMAM... HA?
DUR.
NE LEXCORP NE DE İŞ KONUŞMAK İSTEMİYORUM...
...BİZİ KONUŞALIM.
BELKİ SEN İLİŞKİMİZİN KENDİ HIZIYLA GELİŞMESİNİ İSTİYORSUN, LOIS. AMA HAYAT BEKLEYEMEYECEK KADAR KISA.
BAZEN RİSKLERİ GÖZE ALIP HAMLE YAPMAK GEREKİR. BAŞARAMAZSAN BİLE.
...EN AZINDAN DENEDİM DERSİN.
RİSKLER MI? NE GİBİ?
BUNUN GİBİ.

HAYIR, BU OLAMAZ!

GALAKSİ HABER MERKEZİNDE TELEVİZYON MUHABİRİ KLARK KENT İŞ RAPORU VERİRKEN...

PATRON MORGAN EDGE'NİN YÜZÜNÜ ARTIK NADİR GÖRÜYORUM. HER GEÇEN GÜN DAHA ESRARENGİZ OLUYOR.

KENT, İŞTE YENİ GÖREVİN. SAHİL ENSTİTÜSÜ HAKKINDA ÖZEL BİR PROGRAM YAPACAKSIN...

BU ENSTİTÜ ADETA BİR DÜŞÜNCE DEPOSU. ORANIN BİLİM ADAMLARI, SAVUNMA BAKANLIĞI VE DİĞER BİR ÇOK ÖNEMLİ KURULUŞ İÇİN PLANLAR YAPIYOR. ÇOK İYİ BİR PROGRAM OLACAK.

HEMEN GİDİYORUM, BAY EDGE.

SONRA KLARK KENT, SEYYAR BİR TV. STÜDYOSU OLAN ARABASINA ATLADI...

LABORATUAR BU DAĞIN ARKA TARAFINDA, BAY MORGAN EDGE, BİLGİSAYAR UZMANLARIYLA GÖRÜŞEBİLMEM İÇİN İZİN ALDI...

BİRDEN...

VAY CANINA, DEPREM!.. KENARA ÇEKİP BİR BAKAYIM...

GALAXY BROADCAST SYSTEM

KLARK TELESKOBİK BAKIŞIYLA BİR GÖZ ATINCA...

DEPREMİN MERKEZİ TAM ENSTİTÜNÜN BULUNDUĞU YERDE. BİR ŞEYLER YAPMAZSAM TÜM TESİS YIKILACAK...

BİRKAÇ SANİYE İÇİNDE KLARK KENT'E DÖNÜŞMÜŞTÜ...
SÜPERMENİN KAHRAMANLIĞINI GÖSTERMENİN SIRASI!..
SÜPERMEN İNANILMAZ HIZIYLA OLAY YERİNE GİTTİ...
KRRAAAKKKK
VOOOOM
BU SARKIT VE DİKİTLERİN ÇÖKMEYİ ÖNLEMESİ GEREK. SÜPER HIZLA ONLARI YERLEŞTİREYİM.

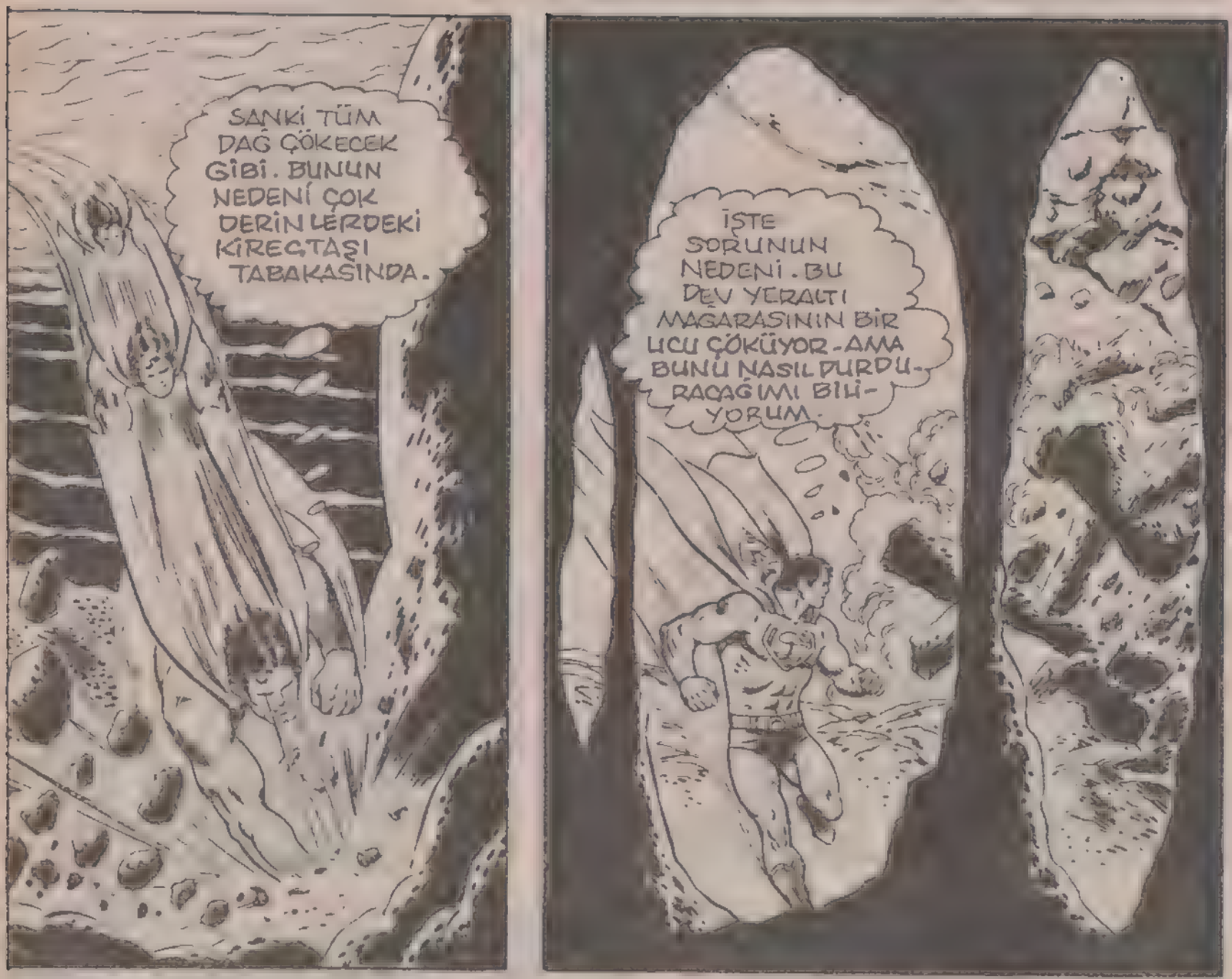

ONA BOŞUNA DÜNYANIN EN BÜYÜK KAHRAMANI DEMEMİŞLER. O EN BÜYÜK FELAKETLERİN ÜSTESİNDEN GELİR. AMA BU ÖYKÜDE İZLEYECEĞİNİZ GİBİ, BU KEZ DURUM FARKLIYDI...

VE KRİZ SONA ERİNCE...

PERSONEL PANİK İÇİNDE OLMALI. ARTIK ENDİŞE EDİLECEK BİR ŞEY OLMADIĞINI ONLARA SÖYLEYEYİM.

AMA DURUM FARKLIYDI.

HARİKA BİR ZAMANLAMA. TAM SEZAR'IN TAHMİNİ GİBİ SAAT 4.05 TE ORTAYA ÇIKIP DEPREMİ SONA ERDİRDİN.

YANİ BİRİ TAM O SAATTE DEPREMİ DURDURACAĞIMI MI SÖYLEDİ? KİM BU.

SEZAR?

SEZAR ENSTİTÜMÜZÜN EN MÜKEMMEL BEYNİDİR. ŞİMDİ SENİ ONUNLA TANIŞTIRACAĞIZ...

BEYİN Mİ? GALİBA BU DEV BİLGİSAYARDAN BAHSEDİYOR...

AMA SÜPERMEN'İN ŞAŞKINLIĞI SÜRDÜ.

İŞTE, ÜLKENİN EN BÜYÜK METEMATİK DEHASI, RÜFUS SEZAR!!

BU BİLGİSAYARIMIZI PROGRAMLAMAK İÇİN BANTLAR YERİNE ONUN BEYİN GÜCÜNDEN YARARLANIYORUZ. DEPREMİN OLACAĞINI VE SENİN GELECEĞİNİ O TAHMİN ETTİ.

EVET SÜPERMEN, SÜPER BEYNİMLE UZAY YOLCULUKLARINI, ATOM TESTLERİNİ, ASKERİ STRATEJİLERİMİ PLANLIYORUM. BUNLAR KAZANDIĞIM ÖDÜL VE MADALYALARDAN BİR KISMI.

AMA BUNLAR ÖNEMSİZ ŞEYLER. EVİME GEL DE SANA DAHA İLGİNÇ ŞEYLER GÖSTEREYİM.

MEMNUN OLURUM BAY SEZAR.

KLARK KENT OLARAK BURAYA GELİNCE ONU PROGRAMIN YILDIZI OLARAK KULLANIRIM.

AZ SONRA YAKINDAKİ BİR EVDE...

İYİ AKŞAMLAR EFENDİM.

MARK, ÜNLÜ BİR KONUĞUMUZ VAR.

NE GÜZEL MALİKANE... TÜM ZAMANINI BİLGİSAYARLARLA GEÇİREN SEZAR BURADA BİR GÜZEL DİNLENİYORDUR...

VE SÜPERMEN DAHA SONRA MALİKANEYİ DOLAŞIRKEN...

HIMM. DÜZİNELERLE ODA. AMA BAŞKA BİR HİZMETKAR ORTALARDA GÖRÜNMÜYOR. ACABA NEDEN TEK HİZMETKARLA YAŞIYOR? BELKİ BURDA BAZI SIRLARI GİZLİYORDUR.

BU TARAFTAN SÜPERMEN. SANA GÖSTERMEM GEREKEN BİR ŞEY VAR... GEL...

BURADA DEĞERLİ EŞYALARIM VAR. SÜPERMEN ANILARINDAN OLUŞAN KOLEKSİYONUM. ONLARI YILLARDIR TOPLUYORUM.

YANİ BENİM BİR HAYRANIM MISIN?

Süpermenin el izi bulunan çelik kiriş.

Metropolis kaldırımındaki Süpermen ayak izi.

Denizde çıkartılan Süpermen robotunun başı.

BENİM BAŞARILARIM, SENİNKİLERİN YANINDA HİÇTİR. SENİN BAŞARILARIN HAKKINDA TÜM GAZETE KUPÜRLERİNİ TOPLADIM...

KEŞKE SENİN GİBİ OLABİLSEM.

ONUN GİBİ BİR DEHA BENİM HAYRANIM. BUNDAN GURUR DUYDUM.

SUPERMAN CLIPPINGS

PEKİ, BU BOŞ YER NEDİR?.

BURAYI KOLEKSİYONUMUN EN DEĞERLİ PARÇASINA AYIRDIM. UMARIM, ONU YAKINDA ELDE EDERİM...

SONRA.

BU OPTİK LENSLERİ, SENİN ZARAR GÖRMÜŞ ROBOTUNDAN ALDIM. ONLARA X IŞINLI BAKIŞINI VERİRSEN TEKRAR GÖRME GÜCÜ KAZANDIRABİLİRSİN. VE BÖYLECE KOLEKSİYONUMUN MÜCEVHERİ OLUR.

ZEVKLE DENERİM.

AMA SÜPERMEN X IŞINLI BAKIŞINI KULLANINCA...
YAAAAAHHH!
BU ACI NE? BU BİR TUZAK
KÖTÜRÜM OLUYORUM...!
KARŞI KOYMA. BİRAZDAN GEÇER.
VE SÜPERMEN'İN GÜÇLÜ KOL VE BACAKLARI İNANILMAZ BİR GÜCÜN ESİRİ OLDU...
HAREKET EDEMİYORUM... ZOR KONUŞUYORUM BANA NE YAPTIN?
BU BİR OYUNDU. O BAŞLIK, X IŞINLI BAKIŞINAKİ ENERJİYİ GÜÇLENDİREREK SENİ HİPNOTİZE ETTİ VE YAŞAM GÜCÜNÜ GEÇİCİ OLARAK DURDURDU...
EVET, ŞU ANDAN İTİBAREN VÜCUDUN FELÇLİ GİBİ OLDU. SADECE İŞİTME DUYUN VE BEYNİN ÇALIŞIYOR.
BU TARLA FARESİ, BANA BUNU NEDEN YAPTI?
AZ SONRA BU SORUNUN CEVABI GELDİ...
EFENDİM, BUNU YAPMAMANIZI TEKRAR RİCA EDİYORUM.
SEN SUS MORUK! BİR GÜN SÜPERMENİN KENDİSİNİN BU KOLEKSİYONUN EN DEĞERLİ PARÇASI OLACAĞINI SÖYLEMİŞTİM.
VE BİRAZ SONRA...
SEN SADECE BİR KOLEKSİYON PARÇASI OLMAYACAKSIN SÜPERMEN. İCAT ETTİĞİM BU AYGIT, SENİN GÜÇLERİNİ EMİP BANA VERECEK.
BENİM GİBİ BİR KAHRAMAN MI?
BEN SENİN GİBİ TÜM DÜNYANIN HAYRAN OLDUĞU, DAĞLARI OYNATAN BİR KAHRAMAN OLMAK İSTİYORUM!

YILLARDIR BENİM HARİKA BEYNİM HEP BAŞKALARININ HİZMETİNDE OLDU. AMA ARTIK YETER!..
SENİN GÜÇLERİNİ EMİNCE, BU ÜLKEDE, BU GEZEGENDE EMİRLERİ VEREN BEN OLACAĞIM. BEN SEZAR. DÜNYAYA HÜKMEDECEĞİM.
GÜÇ HIRSIYLA ÇILDIRMIŞ BU?
EVET SÜPERMEN. BANA BU İLHAMI SEN VERDİN.
ONUN KAHRAMAN HAYRANLIĞI AKLINI ÇARPITMIŞ.
AYGITIN DEVRELERİ HENÜZ DENENMEDİ. EN İYİSİ SÜPER GÜÇLERİ TEKER TEKER ALAYIM.
SEZAR DÜĞMEYE BASINCA...
KALAN TEK ŞEY İRADE GÜCÜM. GÜÇLERİMİ ÇALMASINA İZİN VERMEMELİYİM...
AAH! VÜCUDUM DA İNANILMAZ BİR ENERJİ HİSSEDİYORUM.
HUMMMMM
KOLLARIM SÜPER KUVVETLE DOLDU...
MARK, O KÖMÜR KOVASINI GETİR. YENİ GÜCÜMÜ DENEYECEĞİM.

VE BİLİM ADAMI, KÖMÜRÜ AVUCUNDA SIKINCA...
BAK, İNSANÜSTÜ KUVVETİM, KÖMÜRLERİ ELMASA ÇEVİRDİ...
EFENDİM BU YANLIŞ. BU YANLIŞ.
BENİM İÇİN DOĞRU YA DA YANLIŞ OLMAYACAK YAŞLI SÜNEPE. DÜNYANIN EN ZENGİN ADAMI OLACAĞIM.
HER ŞEYİ DUYDUĞUNU BİLİYORUM. ŞİMDİ YAPACAĞIM ŞEY, GÖRME GÜCÜNÜ KENDİME GEÇİRMEK.
VE BEN HİÇBİR ŞEY YAPAMIYORUM.
SONRA.
HUMMMMMMM!
HER ŞEY KARARIYOR. GÖRME GÜCÜMÜ ALIYOR. ONA BUNU YAPTIRMAMALIYIM...
AMA TÜM DİRENCİNE RAĞMEN...
OLDU. MARK'IN İÇİNİ RÖNTGEN GİBİ GÖREBİLİRİM, ARTIK.
ISI SAÇAN BAKIŞIM, KALAN KÖMÜRÜ YAKIYOR. ŞİMDİ TELESKOBİK BAKIŞI DENEYEYİM...

BİRAZ SONRA...

BU DA NE? DAĞ-DAKİ TELEFERİĞİN FIRTINAYA YAKALANDIĞINI GÖRÜYORUM. YOLCULAR PANİK İÇİNDE...

O TELEFERİK DÜŞEBİLİR VE İNSANLAR ÖLEBİLİR. AMA BEN BURADA BİR ŞEY YAPAMIYORUM.

ENDİŞEYE KAPILMANA GEREK YOK. SENİN ESKİ BİR HAYRANIN OLARAK NE YAPILACAĞINI BİLİYORUM BEN.

SADECE SENİN UÇMA GÜCÜNÜ EMECEĞİM VE...

HUMMMMMMM

AZ SONRA...

BAK SÜPERMEN UÇABİLİYORUM. NE HARİKA BİR DUYGU!..

O BURADA GÖSTERİ YAPARKEN YOLCULAR ÖLÜMÜN EŞİĞİNDE OLABİLİR.

PANİĞE KAPILMA SÜPERMEN. O TELEFERİĞİ KURTARACAĞIM. HEM DE ŞU DUVARIN İÇİNDEN KESTİRME GİDECEĞİM.

VE GÖĞE YÜKSELECEĞİM. AWAAAAYYYYY!

EEEYYYOOOWWW!

ZOOOOMMM!

KRAAAAAAAASHHH

EFENDİM, ÇOK ACELECİ DAVRANDINIZ. DAYANIKLILIK GÜCÜNÜ KAZANMADIĞINIZI UNUTTUNUZ...

BU GÜÇ ÇILGINI APTAL KENDİNİ ÖLDÜREBİLİRDİ. TELEFERİK YOLCULARI DA TEHLİKE İÇİNDE...

BU İŞ YARIM YARIM OLMAYACAK. AYGITIMI KULLANARAK SÜPERMENİN TÜM GÜÇLERİNİ ÜSTÜME GEÇİRMELİYİM...

AMA DAHA ÖNCE BİR ŞEY YAPMALIYIM.

AZ SONRA GERİ DÖNDÜĞÜNDE...

EFENDİM, BU SÜPER BİR KOSTÜM.

ŞEKLİNİ KENDİM ÇİZDİM. TÜM DÜNYANIN HAKİMİ BÜYÜK SEZAR OLACAĞIM, BU KRİTİK ANLAR İÇİN...

BENİM BEYNİM VE SENİN GÜÇLERİNLE HERKES BANA HAYRANLIK DUYACAK.

TÜM DÜNYA SELAM SEZAR DİYE BAĞIRACAK...

BUNA BEN NEDEN OLDUM. BİR KAHRAMAN OLARAK HALKIN BANA ADETA TAPMASINA İZİN VERİNCE ONUN BÖYLE BİR MANYAK OLMASINA YOL AÇTIM.

VE ŞİMDİ BÜYÜK İCRAATIMIN İLK BÖLÜMÜNE BAŞLAYDIYIM...
TOTAL SUPER POWER
SUPER HEARING
INVERABILITY
POWER
FLY
VISIO
SUPER S
CLICK
HUMMMMM
HAYIR, BU OLAMAZ. O ÇILGIN ADAMIN HER İSTEDİĞİNİ YAPMASINA ENGEL OLMAK İÇİN TÜM İRADEMİ KULLANACAĞIM.
AZ SONRA...
HUMMMM
BZZZZ...UMM
BZZZZZZ!
OOO! BANA KARŞI DİRENİYORSUN SÜPERMEN. AMA SENİN İRADEN BİLE AYGITIMIN SENİN GÜÇLERİNİ EMMESİNE ENGEL OLAMAZ...
GÜÇLERİNİN YAVAŞ YAVAŞ BANA GEÇTİĞİNİ HİSSEDİYORUM.
DEMEK Kİ GÜÇ AKIŞINDA AZ DA OLSA KONTROLUM VAR. BU BANA FİKİR VERDİ. KURTULMANIN TEK YOLU...
SAKİN OLUP TÜM SÜPER ENERJİMİN ONA GEÇMESİNE İZİN VERECEĞİM.
VE O ANDA...
SÜPER ENERJİ ŞİMDİ DAHA HIZLI GELİYOR.
HUMMMMMMMMM
AKIŞ HIZI HER SANİYE ARTIYOR.
KASLARIM... BALON GİBİ ŞİŞİYOR...
VÜCUDUM BU BASINCA DAYANAMAZ!

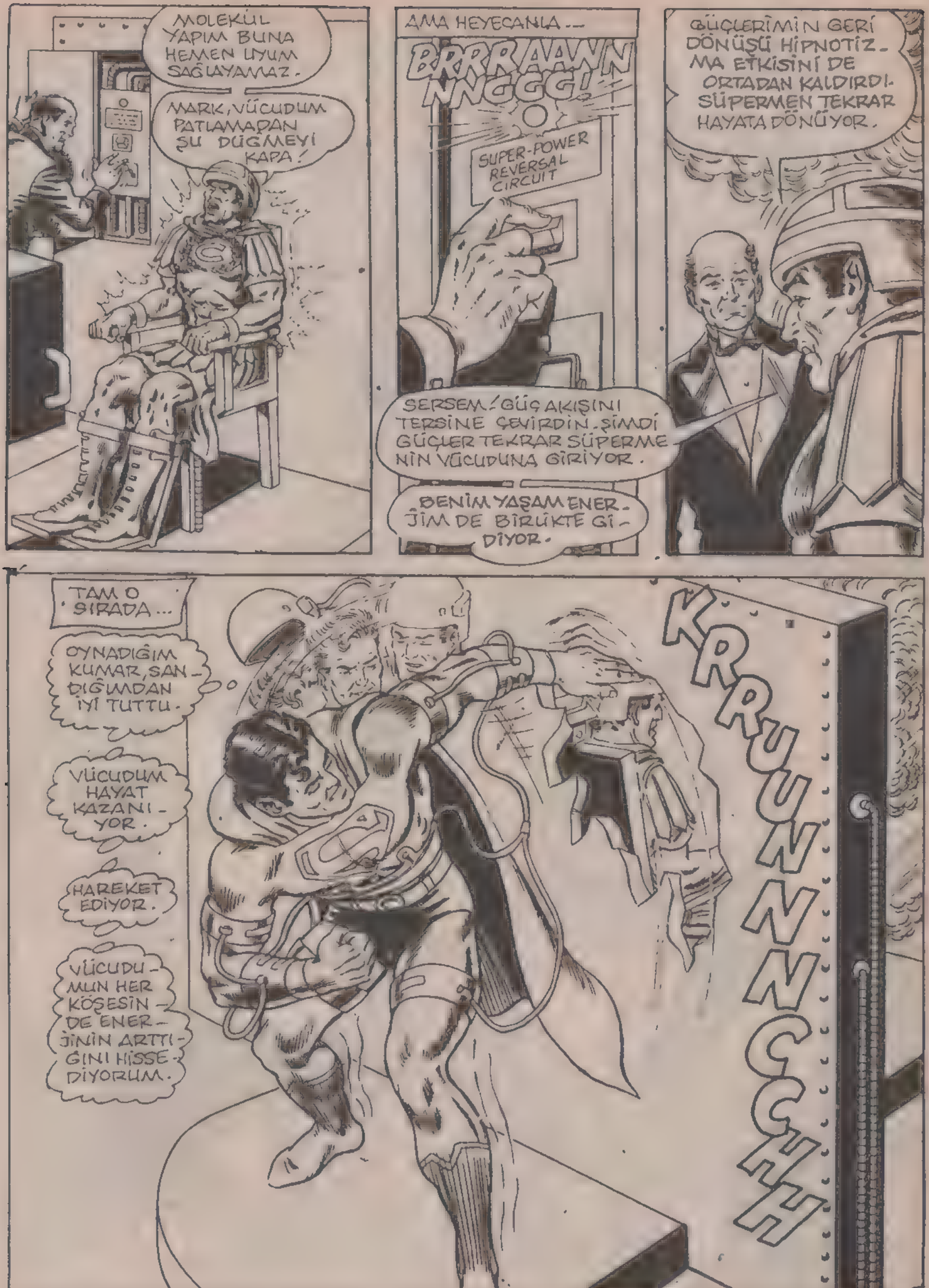
MOLEKÜL YAPIM BUNA HEMEN UYUM SAĞLAYAMAZ.
MARK, VÜCUDUM PATLAMADAN ŞU DÜĞMEYİ KAPA!
AMA HEYECANLA...
BRRRAAVVNNGGG!
SUPER-POWER REVERSAL CIRCUIT
SERSEM! GÜÇ AKIŞINI TERSİNE ÇEVİRDİN. ŞİMDİ GÜÇLER TEKRAR SÜPERMENİN VÜCUDUNA GİRİYOR.
BENİM YAŞAM ENERJİM DE BİRLİKTE GİDİYOR.
GÜÇLERİMİN GERİ DÖNÜŞÜ HİPNOTİZMA ETKİSİNİ DE ORTADAN KALDIRDI. SÜPERMEN TEKRAR HAYATA DÖNÜYOR.
TAM O SIRADA...
OYNADIĞIM KUMAR, SANDIĞIMDAN İYİ TUTTU.
VÜCUDUM HAYAT KAZANIYOR.
HAREKET EDİYOR.
VÜCUDUMUN HER KÖŞESİNDE ENERJİNİN ARTTIĞINI HİSSEDİYORUM.
KRRUUNNNCHH

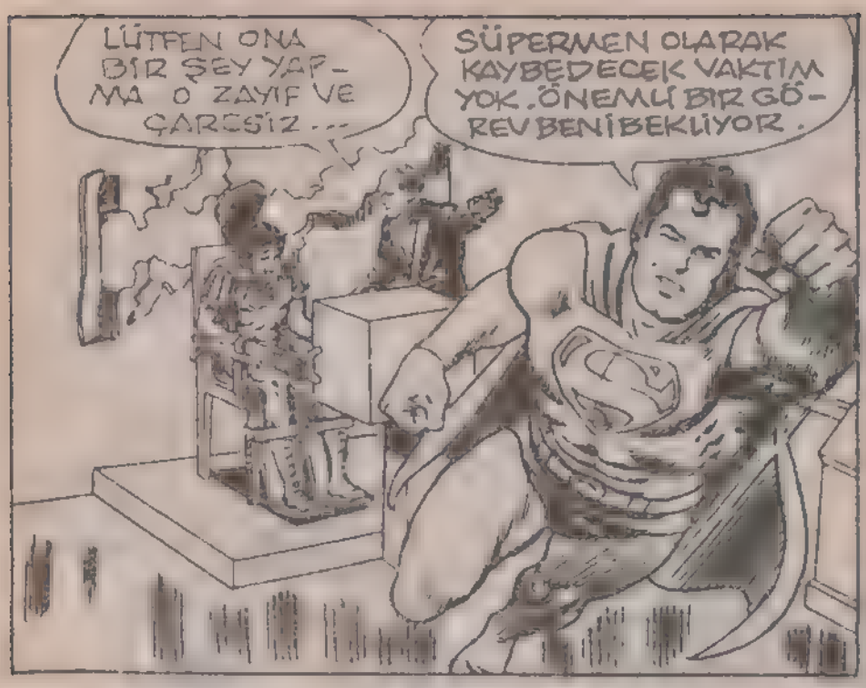
LÜTFEN ONA BİR ŞEY YAPMA O ZAYIF VE ÇARESİZ...
SÜPERMEN OLARAK KAYBEDECEK VAKTİM YOK. ÖNEMLİ BİR GÖREV BENİ BEKLİYOR.

İNANILMAZ BİR HIZLA DAĞLARI AŞTI, SÜPERMEN...
İMDAT.
ZAYIFLAYAN KABLO KOPMAK ÜZERE. AŞAĞIYA UÇMADAN TELEFERİĞİ KURTARABİLİR MİYİM?

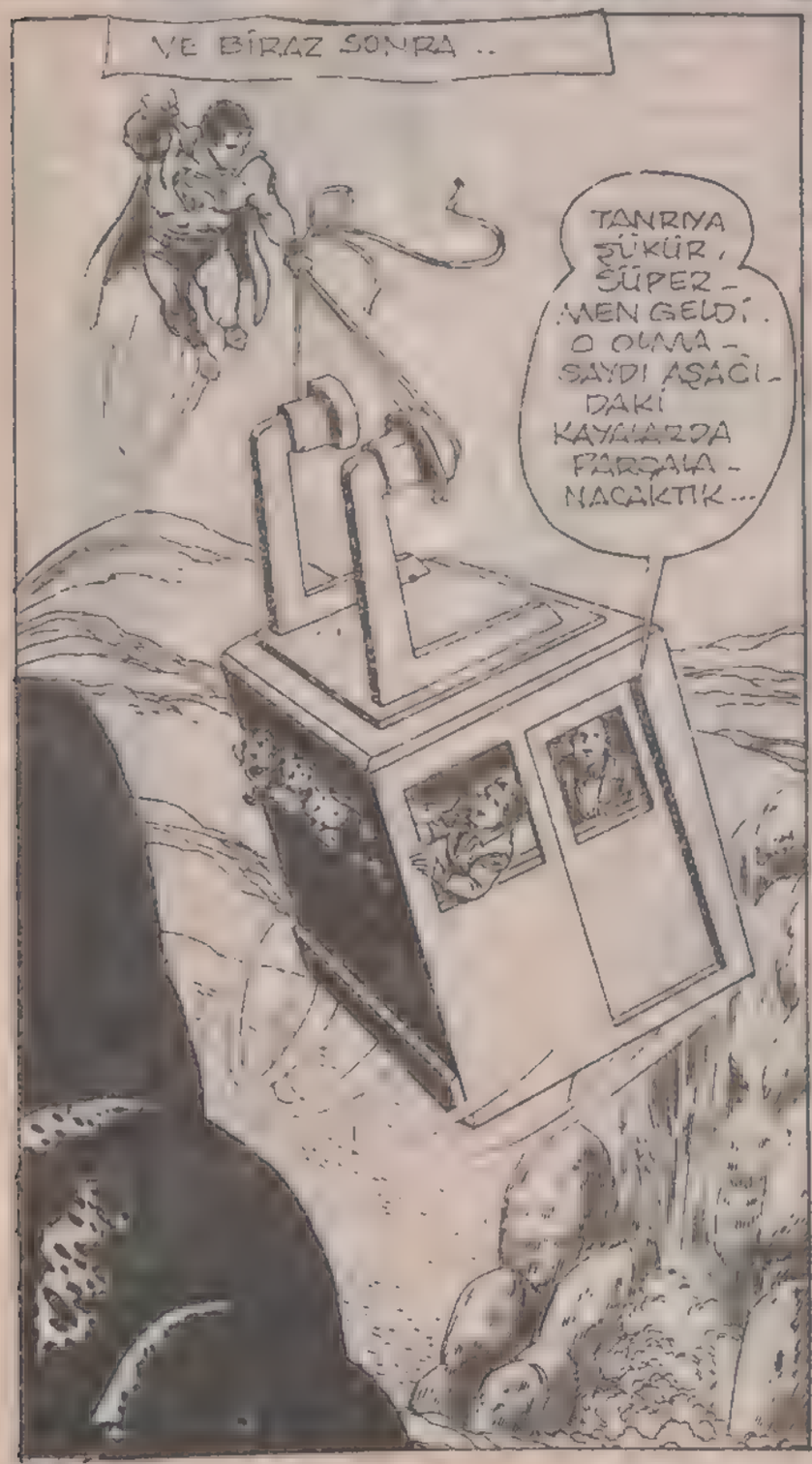
VE BİRAZ SONRA..
TANRIYA ŞÜKÜR, SÜPERMEN GELDİ. O OLMASAYDI AŞAĞIDAKİ KAYALARDA PARÇALANACAKTIK...

BİRAZDAN GERİ DÖNÜNCE.
DEMEK KAÇMAYA ÇALIŞMADIN. BUNA SEVİNDİM, SEZAR...
ONA VERECEĞİN HİÇBİR CEZA, ÖDEMİŞ OLDUĞUNDAN BÜYÜK OLAMAZ, SÜPERMEN.

SENİN GÜÇLERİNİ ÇALMAYA ÇALIŞIRKEN DEVRELER KOPUNCA KENDİ BEYNİNİ DE YİTİRDİ. O ŞİMDİ AKILSIZ BİR BİTKİDEN FARKSIZ.

ONA ENGEL OLMAYA ÇALIŞTIM, ONU UYARDIM... SADECE BİR TEK SÜPERMEN OLA-BİLİRDİ. AMA O, BU RÜYAYA KAPILMIŞTI.

BİR ÇILGIN ADAMIN RÜYASINA

ONU ESKİSİ GİBİ HATIRLAMAYA ÇALIŞ. O SANA TAPARDI SÜPERMEN. SEN ONUN KAHRAMANIYDIN.

AMA YANLIŞ YÖNLENMİŞ TAPMA, BİR TEHDİT OLABİLİR...

GÜNLER SONRA. GALAKSİ HABERLER KEZİNDE...

"DÜŞÜNCE DEPOSU" HAKKINDAKİ PROGRAMIN İÇİN SENİ TEBRİK ETMEK İSTEDİM. SEZAR'IN ÖYKÜSÜ İNANILMAZ BİR SONLA BİTTİ...

TEŞEKKÜRLER BAY EDGE.

İNSANIN SÜPERMEN GİBİ BİR DOSTU OLMASI HARİKA BİR ŞEY OLMALI, KENT. ONUN ÖYKÜLERİNDE HEP İYİ ADAMLAR KAZANIYOR.

EVET, ONUN ARKADAŞI SÜPERMEN, SIRADAN SUÇLULARI KOLAYCA DURDURABİLİR. AMA ZAMANI GELİNCE BANA KARŞI KOYAMAYACAK.

KLARK KENT, PATRONUNUN BU SÖZÜNÜ DUYMADI. OLACAKLARDAN HABERSİZDİ...

14

OZON KIRALI

DAHA BEBEKKEN PARÇALANMAKTA OLAN KRİPTON GEZEGENİNDEN ANNESİ VE BABASI TARAFINDAN BİR ROKETE KONARAK DÜNYAYA GÖNDERİLEN SÜPERMEN, ÇELİK BİR VÜCUDA SAHİPTİ. TÜM AMACI, DOĞRULUK VE ADALET İÇİN KÖTÜLER VE KÖTÜLÜKLERLE SAVAŞMAKTI...

İSİMLER VE YERLER DEĞİŞİR, AMA OLAYLAR HEP AYNIDIR. NE HAYDUTLAR SOYGUNDAN VAZGEÇER. NE E SÜPERMEN KOVALAMAKTAN.

BİR ANTİKACI DÜKKANINDA GÜNDÜZ VAKTİ BİR SOYGUN YAPILMAK ÜZEREYDİ...

AMA SÜPERMENİN BUNDAN HABERİ OLMUŞ VE BİR RÜZGAR HIZI İLE ORAYA YETİŞMİŞTİ...

BAKALIM BU KEZ KAHRAMANIMIZI NE GİBİ OLAYLAR BEKLEMEKTE?..

EYVAH! SÜPER-MEN!..
CAM GİTTİ!..
KAYGI-LANMA DOSTUM!
BEN PEK ACEMİ SAYILMAM...
PATRON SÜPERMENİ MAHVETME-MİZ İÇİN AVUÇLA PARA VERİYOR.
SİLAH ÇA-LIŞMAZSA YANDIK!
BANA NEYLE ATEŞ ETTİĞİNİZİ BİL-MİYORUM.
OOOOFF!
AMA BİR DAHA DENEME-YİN!..
KİM BUNLAR? ŞUA VE IŞIN SİLAHI KULLANIYORLAR...
ŞU PARÇAYI KURTARMA-LIYIM. GERÇİ SİGORTA KIRI-LANI ÖDER, AMA...
SANATIN DEĞERİ PARA İLE ÖLÇÜLEMEZ!..
BU SERSERİLER, YU-KARDA GÖRDÜĞÜM HELİKOPTERE Bİ-DİYORLAR...

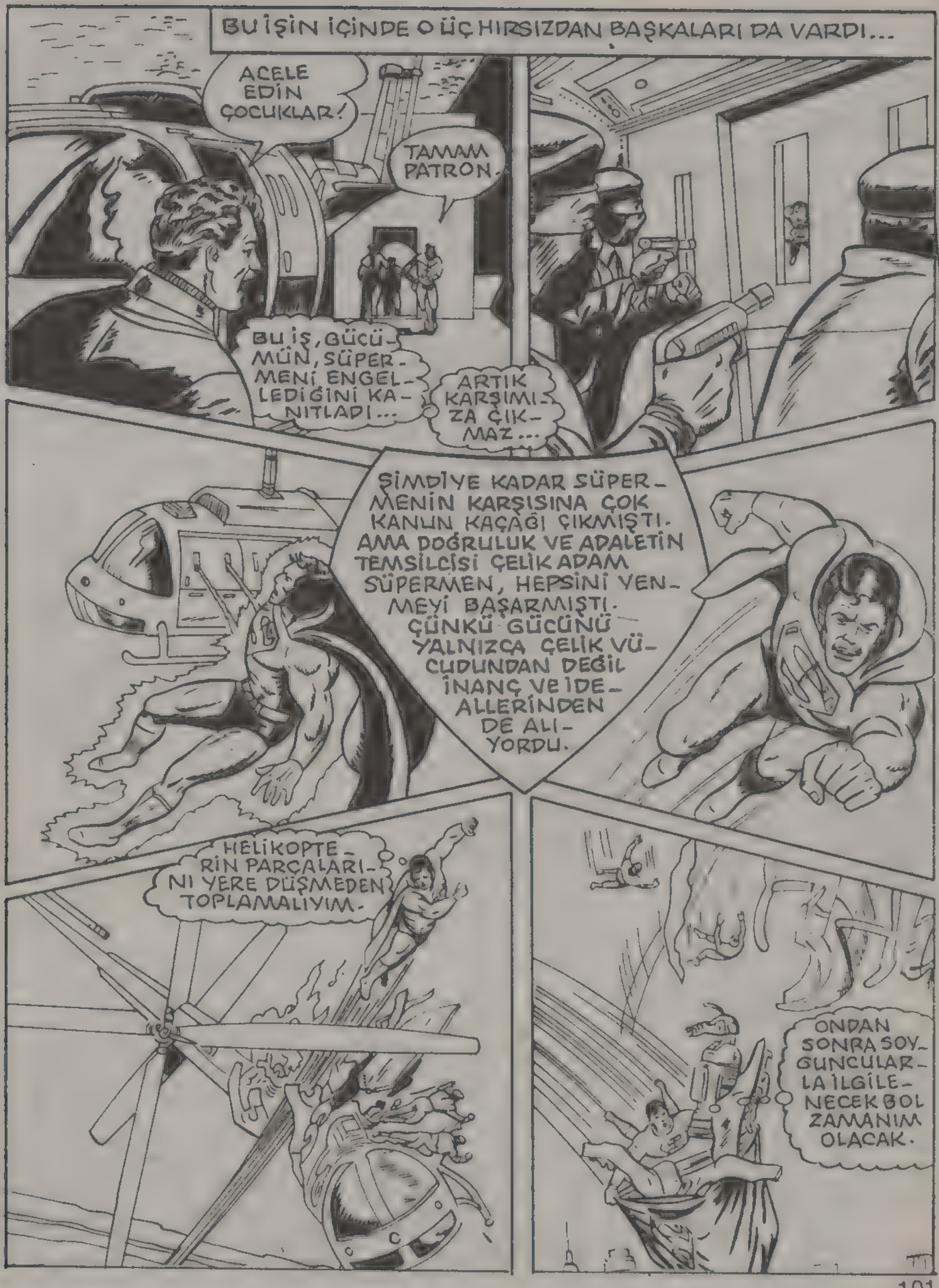
BU İŞİN İÇİNDE O ÜÇ HIRSIZDAN BAŞKALARI DA VARDI...
ACELE EDİN ÇOCUKLAR!
TAMAM PATRON.
BU İŞ, GÜCÜMÜN, SÜPERMENİ ENGELLEDİĞİNİ KANITLADI...
ARTIK KARŞIMIZA ÇIKMAZ...
ŞİMDİYE KADAR SÜPERMENİN KARŞISINA ÇOK KANUN KAÇAĞI ÇIKMIŞTI. AMA DOĞRULUK VE ADALETİN TEMSİLCİSİ ÇELİK ADAM SÜPERMEN, HEPSİNİ YENMEYİ BAŞARMIŞTI. ÇÜNKÜ GÜCÜNÜ YALNIZCA ÇELİK VÜCUDUNDAN DEĞİL İNANÇ VE İDEALLERİNDEN DE ALIYORDU.
HELİKOPTERİN PARÇALARINI YERE DÜŞMEDEN TOPLAMALIYIM.
ONDAN SONRA SOYGUNCULARLA İLGİLENECEK BOL ZAMANIM OLACAK.

O GÜN DAHA SONRA ÜNLÜ BİR GAZETECİNİN EVİNDE...

-- DAHA SONRA POLİSLER, SÜPERMEN'E KARŞI KULLANILAN SİLAHLARI BULDULAR. BEN DE RESİMLERİNİ ÇEKTİM. GÜNLÜK GEZEGEN GAZETESİ İÇİN...

ANLAT PERRİ.

BÜYÜKBABA!

NE OLUR ANLAT.

SİZ İNANIYOR MUSUNUZ?

BÜYÜKBABANIZIN ANLATTIĞI HER ŞEYE İNANIRIM.

İSTER İNAN İSTER İNANMA...

BU SİLAHLARIN İÇİ BOŞ. BU SERSERİLER SÜPERMENE NASIL ATEŞ ETTİLER?

NEE?..

BENDEN BAŞKA KİMSE RESİM ÇEKEMEDİ. EE... TECRÜBE...

MASADA DEVAM EDERSİN PERRİ...

NE ŞANSLI ADAM.

BAŞARILI BİR ADAM OLMASININ NEDENİ MEYDANDA.

ANLAYIŞLI KARISI VE KENDİSİNİ SEVEN ÇOCUKLARIYLE, TORUNLARIYLE NE KADAR MUTLU.

HERKES SEVİYOR ONU...

YARDIM EDEYİM Mİ BÜYÜKANNE?

SEN KENDİNE BAK. BENDEN 3 YAŞ BÜYÜKSÜN.

KENT ÇOK İYİ VAKİT GEÇİRMİŞTİ, AMA ARTIK AYRILMA ZAMANI GELMİŞTİ...
HOŞÇAKALIN HEPİNİZ...
GELDİĞİN İÇİN TEŞEKKÜRLER KLARK. AMA GENE GEL.
KURABİYE AL. YOLDA YERSİN.

ÇOK TEŞEKKÜRLER.
BENİM AZGIN BOĞAYA DİKKAT ET. SENİ YORMASIN.
GENE GEL KENT AMCA.
ACELE ETMELİYİM

TAM ZAMANINDA AYRILMIŞIM.
ÖZEL BİR UÇAK BATIDAKİ ORMANA İNİYOR. TAM SÜPERMENLİK İŞ...

BİRKAÇ DAKİKA SONRA SÜPERMEN ORMANA VARMIŞTI BİLE...
ZIIIIRRRR!
ZİL ÇALINIYOR. SANIRIM KLARK BİR ŞEY UNUTTU.

NE OLDU KLARK?
KURABİYELERİN TADI DAMAĞINDA MI KALDI YOKSA?

YOOOOO!...
BAY VAYT SEN MİSİN?

BİR AN İÇİN PERRİ VAYT'IN AİLESİ, NEYE UĞRADIKLARINI ŞAŞIRMIŞTI...
NE HAKLA BABAMA ELİNİ SÜRÜYORSUN?
KIMILDAYAMIYORUM.
BEN OZON KIRALIYIM. YARATTIĞIM ŞOK İÇİN ÖZÜR DİLERİM.
TAMAM. ARADIĞIMI BULDUM.
ESKİ HALİNİZE DÖNEBİLİRSİNİZ.
PERRİ! PERRİ! CANIM!
BABAMIN ÇEKTİĞİ RESİMLERİ ALMIŞ.
BABAMIN DÜŞMANI OLMALI.
BU ARADA BİRKAÇ MİL ÖTEDE...
UÇAK HAVA AKIMINA KAPILMIŞTI... DÜŞMEK ÜZEREYDİ...
ŞU SAKİN BÖLGEYE TAŞIYAYIM...
PERRİ'LERE GİTMEKLE NE İYİ ETTİM. ŞİMDİ NE YAPIYORLAR ACABA?..
AMAN TANRIM!

DOSTUMUN BAŞI DERTTE.
BAKIN, KİM GELİYOR.
KIMILDAMIYOR. ŞU AMBULANS NERDE KALDI ACABA?
SÜPERMEN! LÜTFEN...
YARDIM EDEYİM BAYANONU PELERİNE SARALIM.
AMBULANSA SÖYLEYİN, ZAHMET EDİP GELMESİN.
SAĞOL SÜPERMEN.
HASTANEDE BULUŞURUZ.
HASTANEDE...
HASTANIN AİLESİ GELDİ EFENDİM.
TEŞEKKÜRLER. SÜPERMEN... LÜTFEN SEN...
ÖNLÜĞÜNÜZÜ ÖDÜNÇ ALABİLİR MİYİM DOKTOR?
AZ SONRA BEKLEME ODASINDA...
BAYAN VAYT, BU OZON KİRALI HAKKINDA BİR ŞEY BİLİYOR MUSUNUZ?
PERRİ'NİN DEDİĞİNE GÖRE ANTİKACIYI SOYAN ÇETENİN BAŞIYMIŞ O...
AİLENİN DİREĞİ OLAN BU GÜÇLÜ KADIN, TÜM BİLDİKLERİNİ SÜPERMENE ANLATTI.

O SIRADA AZ İLERDE...

POLİSLERİN ELİNDEKİ SİLAHLARI BUHARLAŞTIRDIM.

PERRİ VAYT'IN ÇEKTİĞİ RESİMLERİ ELE GEÇİRDİM.

TÜM DELİLLERİ YOK ETTİM...

ALTI AY ÖNCE BU BAŞARIMI DÜŞÜNEBİLİR MİYDİM?

"O ZAMANLAR BASİT BİR PİLOTTAN BAŞKA BİR ŞEY DEĞİLDİM..."

TEĞMEN! FAZLA YÜKSELDİNİZ. O KUŞ, DAHA FAZLA YÜKSEĞE ÇIKAMAZ!

GERİ DÖN FRANK! YÜKSEKLİK KOMPLEKSİ Mİ GELDİ SANA?

JET PARÇALANACAK.

"SANKİ KENDİMİ KAYBETMİŞTİM."

"UÇAK PARÇALANDI VE BEN DÜŞMEĞE BAŞLADIM..."

"OZON GAZI TABAKASINDAN GEÇERKEN GÜNEŞ ENERJİSİ ELBİSEME GİRDİ..."

"ARTIK DÜŞMÜYORDUM. DÜNYAYA UÇARAK İNMEYİ BAŞARDIM. VÜCUDUM SONSUZ ENERJİ KAYNAĞI OLMUŞTU."

BU OYUNCAK SİLAHLARI OZONLA DOLDURABİLİYORUM.

ÖNCE İÇLERİNİ ALTINLA KAPLIYORUM.

"ENERJİMİ BİR TEK ALTIN SINIRLAYABİLİYORDU."

HER GÜNEŞLİ GÜNDE GÜCÜMÜN ARTTIĞINI AÇIKÇA HİSSEDİYORUM...

BUNU KULLANMALIYIM...

OZON KİRALI İLE KİMSE BAŞA ÇIKAMAYACAK!

SÜPERMEN, SEN MİSİN?
EVET PERRİ BENİM.
BEN SÜPERMEN.
DOKTORLARIN UMUDU YOK BENDE. UMARIM ÇOCUKLAR DUYMAZ.
YOO- YALNIZCA BANA, KARINIZA VE ÜÇ OĞLUNUZA SÖYLEDİLER...
BENİM İÇİN BİR ŞEY YAPAR MISIN SÜPERMEN?
ELBETTE.
OFİSİMDE PULİTZER ÖDÜLÜNÜN ARKASINDA GİZLİ KASAM OLACAK.
ORADA TEK BİR PURO VAR
ONU BANA GETİRİR MİSİN, SÜPERMEN?
SIRADAN BİR PURO.
BÖYLE ZAMANLARDA İNSANLAR NELER İSTİYOR.
SÜPERMEN, PUROYU SÜPER HIZIYLE YETİŞTİRMİŞTİ, PERRİ VAYT'A...
İŞTE, YAKTIM, PERRİ.
SÜPERMEN AĞLAMAK ÜZEREYDİ. YAŞLI DOSTUNUN ELİNİ TUTTU...
BİRDEN ONUN, ELİNİ SIKTIĞINI HİSSETTİ...
SONUNDA O KADAR KUVVETLİ SIKMAĞA BAŞLAMIŞTI Kİ.
PERRİ! CANIMI ACITIYORSUN

PUROYU İÇTİKÇE HASTA ADAMIN VÜCUDU CANLANMAĞA BAŞLAMIŞTI...
ÖZÜR DİLERİM SÜPERMEN, AMA...
ÇOK ACELE BİR İŞİM VAR...
PERRİ!... SEN...
UÇUYORSUN.
BU HAFTA BENİ YAYA BIRAKAN İKİNCİ AMATÖR UÇAN ADAM...
BAKALIM DAHA NELER GÖRECEĞİZ?..
PERRİ! BUNLARA İHTİYACIN OLUR. HASTANEDEKİ DOLABINDAN ALDIM.
UÇAN KAHRAMAN İÇİN PEK İYİ DEĞİL, AMA....
İDARE EDECEĞİZ. BENİMLE GELMENE SEVİNDİM SÜPERMEN.
AZ ÖNCE ÖLMEK ÜZEREYDİN. PURO DİRİLTTİ SENİ. ÖYLE DEĞİL Mİ?
"ONU SANA ÖDÜL OLARAK VERMİŞLERDİ."
"BİR GRUP ÇOCUĞU, MANYAK BİR ADAMIN HİPNOZUNDAN KURTARDIĞIN İÇİN."
"İKİMİZ YERDE DELİK AÇARAK KAÇAN BANKA SOYGUNCULARINI YAKALAMIŞTIK."
"GÜCÜNÜN NERDEN GELDİĞİNİ İKİMİZ DE ANLAYAMAMIŞTIK."
SON PURONU, BUNLARIN NERDE YAPILDIĞINI ÖĞRENMEK İÇİN SAKLAYACAKTIN.
O SONDAN BİR ÖNCEKİ PUROYDU. SONUNCUSUNU HAYATIMI KURTARIR UMUDU İLE SAKLIYORDUM.

DEMEK OZON KIRALI BU AMBARDA SAKLANIYOR... ÇOK İYİ...
ENİNDE SONUNDA SEN ONU BULACAKTIN.
AMA BENİM DE KATKIM OLSUN İSTEDİM.
DUR! İÇERİYE BİR GÖZ ATALIM!..
OZON KIRALI VE DÖRT SADIK UŞAĞI!.. SANKİ SAVAŞA HAZIRLANIYORLAR.
BU ARAÇLARIN İÇİ DE SİLAHLAR GİBİ BOŞ. PERRİ! NE YAPIYORSUN?
ŞU KAYA PARÇASINDAN KENDİME SİLAH YAPIYORUM.
İŞE YARAYACAK BİR SİLAH!..
İŞTE KAPI!..
BİRİLERİ GELİYOR!..

GARNİZONUMUZU KORUMALIYIZ...
SEN BUNA BOŞ MU DEMİŞTİN?
BOŞ DEDİM, AMA TEHLİKESİZ DEMEDİM.
KENDİLERİNİ TOPLAMADAN TEKRAR SALDIRMALIYIZ! GELİYOR MUSUN?
DUVARDA BIRAKTIĞIMIZ İZLERE BAK!..
BİRİ TAM SANA BENZİYOR!..
O SUA BENİ İTTİ, AMA DUVARA ZARAR VERMEDİ...
ANLADIM. EĞER DUVARIN NEDEN YAPILDIĞI BULURSAK, OZON KRALINI NEYİN DURDURACAĞINI ANLARIZ.
BANA BİR DAKİKA İZİN VER.
BİR TUR DAHA ATACAĞIM!
DUVARDAN BİR PARÇA..
..ÖDÜNÇ VERİR MİSİNİZ?

ALTINLA KAPLIYMIŞ-
DEMEK ONU ANCAK ALTIN DURDURABİLİYOR...
ŞİMDİ ANLADIM-
RESİMLERİ GERİ ALDI-ÇÜNKÜ ORADAN, SİLAHLARIN ALTIN KAPLI OLDUĞU ANLAŞILABİLİRDİ-
HAYDİ ÇOCUKLAR!
BAK SEN! KENDİLERİNE KALKAN YAPMIŞLAR!..
BİR PARÇA ALABİLİR MİYİM DOSTUM?
BİRAZDAN..
..YANINDA..
..OLACAĞIM
KAFAN İYİ ÇALIŞIYOR, SÜPERMEN-
SEN DE FENA SAYILMAZSIN...
SANA GELİNCE OZON KIRALI...
VEYA HER KİMSEN, DÖĞÜŞMENİN DE BİR KURALI VARDIR.
AGHHH!
BU SENİ BİRAZ KENDİNE GETİRİR.

İKİ GÜÇLÜ DOST, LİDERLERİ BİR AN İÇİN EKARTE OLAN CANİLERLE HESAPLAŞIYORDU. DOĞRUNUN, YANLIŞLA OLAN SAVAŞIYDI BU...

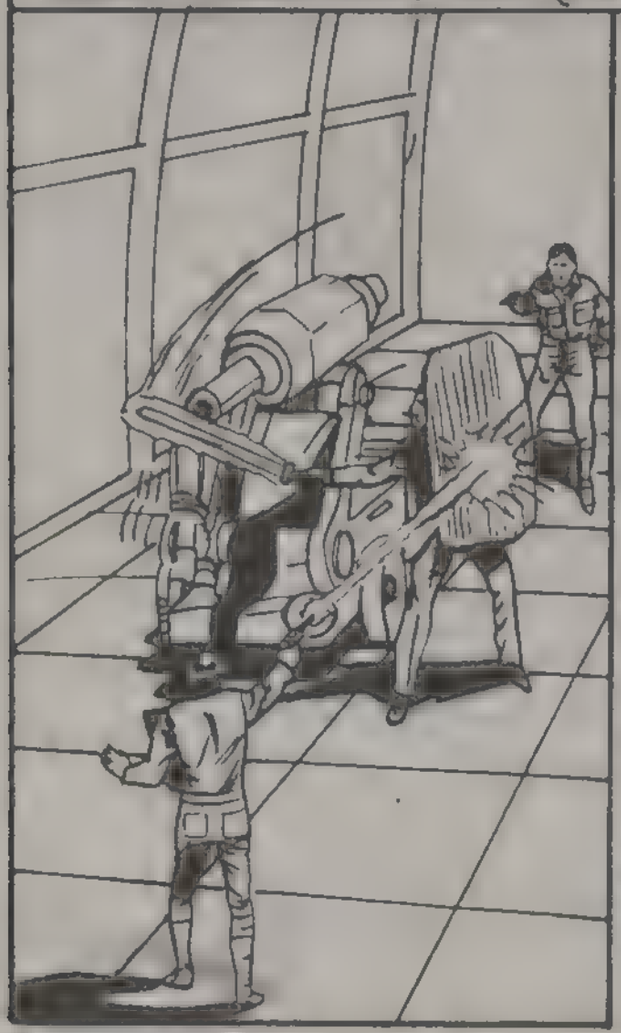

DOĞRUNUN TEMSİLCİLERİ, GERÇEK BİR KAHRAMAN OLDUKLARINI BİR KEZ DAHA KANITLAMIŞLARDI...

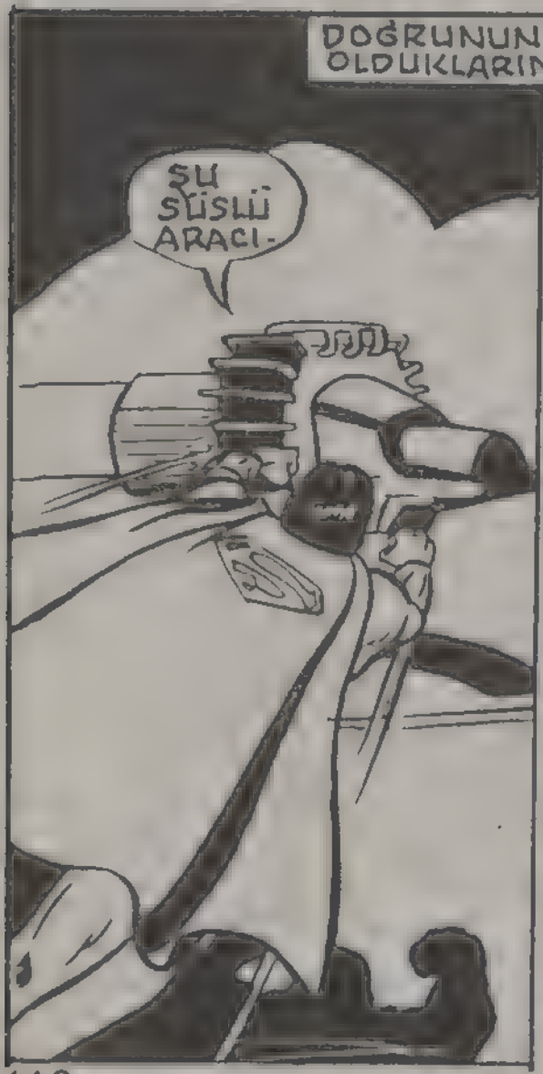

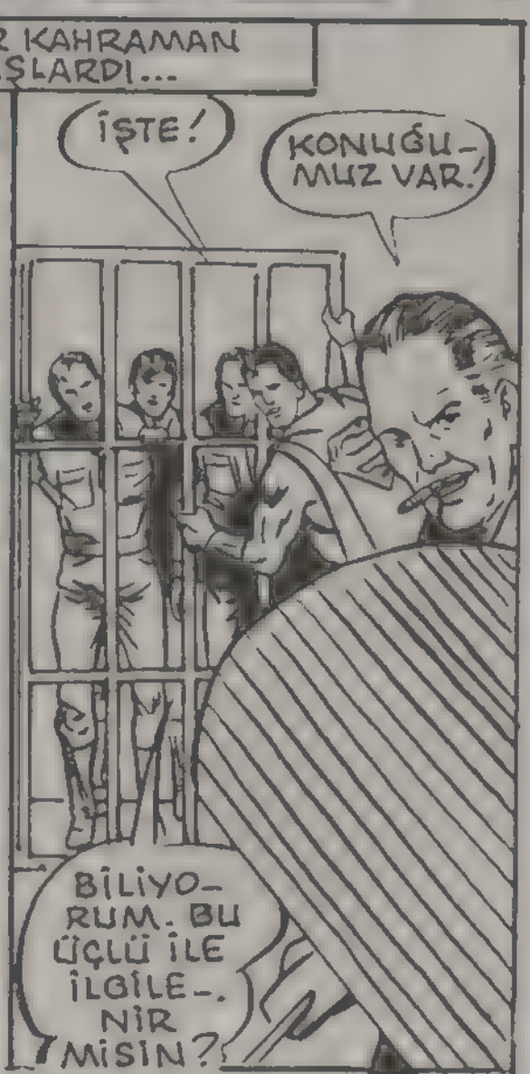

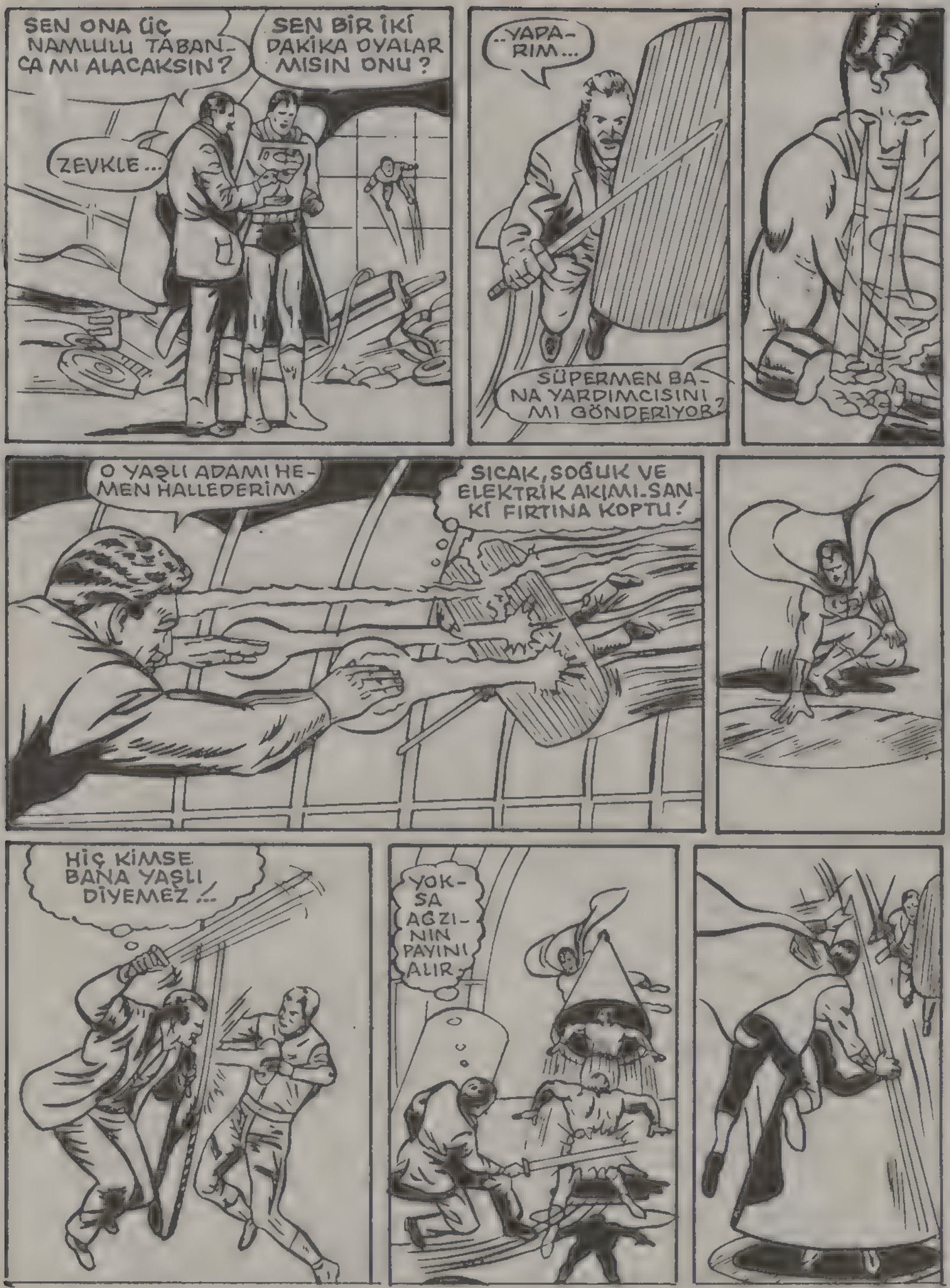
SEN ONA ÜÇ NAMLULU TABANCA MI ALACAKSIN?
SEN BİR İKİ DAKİKA OYALAR MISIN ONU?
ZEVKLE...
..YAPARIM...
SÜPERMEN BANA YARDIMCISINI MI GÖNDERİYOR?
O YAŞLI ADAMI HEMEN HALLEDERİM.
SICAK, SOĞUK VE ELEKTRİK AKIMI. SANKİ FIRTINA KOPTU!
HİÇ KİMSE BANA YAŞLI DİYEMEZ!..
YOKSA AĞZININ PAYINI ALIR

İKİ ADAM GÖREVLERİNİ BAŞARI İLE SONUÇLANDIRMIŞLARDIR, AMA-

SÜPERMEN. SANIRIM TÜKENDİM.

PERRİ! TOPLA KENDİNİ PERRİ!

SAKIN ÖLME PERRİ.

PURO KISA SÜRE İÇİN İYİLEŞTİRDİ ONU.

AMA KALP ATIŞLARI, KAN BASINCI VE TANSİYONU NORMAL. YALNIZ ATEŞİ YÜKSEK.

İYİLEŞECEKSİN PERRİ. PURO SANA ZAMAN KAZANDIRMIŞ OLDU.

EVET, İYİLEŞECEĞİM. AMA BİR DAHA ELİNİ SIKAMAYACAĞIM.

DAHA SONRA HASTANEDE...

PERRİ! DOKTOR HOPPER!

PERRİ'M NEREDE?

BAYAN VAYT... KOCANIZ...

İŞTE! BURADAYIM.

PERRİ! SÜPERMEN!.. BENİ KORKUTTUNUZ!

NOT BIRAKABİLİRDİM, AMA ACELEM VARDI...

KIZMAYIN BAYAN VAYT. KOCANIZ VE BEN... NEYSE...

BOŞVERİN.

DÜNYA DÖNÜYOR, HAYAT DEVAM EDİYORDU. İKİ ESKİ DOST, GÜNLÜK GEZEGEN GAZETESİNDE SIK SIK BİR ARAYA GELİYOR VE GÖRÜŞÜYORLARDI...

PERRİ, BİR DAKİKA BAKAR MISIN?

OZON KIRALI İLE İLGİLİ BİR HABER YAPTIM. NE BAŞLIK KOYAYIM?

GELİYORUM

"YAŞLI GAZETE MÜDÜRÜNDE HÂLÂ İŞ VARMIŞ!.. ,,GÜZEL BİR BAŞLIK OLUR...

PEK İLGİNÇ DEĞİL, AMA O DUMANI YÜZÜMDEN ÇEKERSEN KULLANIRIM.

OFİSİME GELSENE. BU ARADA GÜZEL BİR ŞEY BULABİLİRİZ. SÜPERMENDEN HABER VAR MI?

HAYIR, YOK!

SANIRIM, TELEVİZYONDAKİ BAŞARILI HABER PROGRAMINDAN SONRA RÖPORTAJLARINI LOİS VE CİMİ İLE YAPACAKTIR...

SÜPERMEN BANA PUROYU BURADAN GETİRDİ.

HEY, NİYETİN BANA ŞEHİR ÜSTÜNDE TUR YAPTIRMAK MI?

APTALLIK ETME KLARK. BİLDİĞİMİZ BASİT PUROLARDAN BU!

İŞTE BAK!..

DENEMENİ İSTİYORUM. BU BİR EMİRDİR...

DENEDİM. ÖHHÖ! ÖHHÖ! BERBAT BİR ŞEY... BİR GÜN BUNLAR SENİ ÖLDÜRECEK PERRİ!

YOK CANIM...

BU MACERANIN SONU

İLKEL BÜYÜ

BİRİNCİ BÖLÜM

SÜPER-MEN, TV ARABA-SINDA ÇABUCAK KIYAFE-TİNİ DEĞİŞ-TİRDİ...

BU ÖYKÜNÜN KAHRAMANLA-RINA BİR DE SÜPERMEN KATILACAK!..

YANILMIŞIM! BU ALEVLER GER-ÇEK DEĞİL. BİR ŞEY-LER YAZMIŞLAR ALEVLERLE!..

TAHMİNİMDEN DE KÖTÜ! İLERDEKİ KÖPRÜ YANIYOR! ANLADIĞIM KADARI İLE BİR TUZAK!..

KORKMAYIN! HEPİNİZİ KURTARACAĞIM! SAKİN OLUN!

SÜPER-MEN.

BİZİ KURTA-RIR O!

KUTLAMA KAFİLESİ
ŞU TRENİ YERİNE KOYAYIM DA ŞUNU YAZANLARI ARAŞTIRAYIM, BAKALIM.
BU SLOGAN AÇIK BİR SAVAŞ İŞARETİ SÜPERMEN!.. DİKKAT ET, SEN DE BU SAVAŞIN KURBANI OLABİLİRSİN. OLAĞANÜSTÜ GÜCÜN BİLE SENİ KURTARMAĞA YETMEYEBİLİR.
O ANDA AZ İLERDEKİ VADİDE...
GÖSTERİMİZ ONLARI KORKUTMUŞTUR, REİS!
SÜPERMEN GELMESEYDİ YOLCULAR, KORKUDAN DİLLERİNİ YUTACAKTI...
SÜPERMEN BAŞIMIZA İŞ AÇABİLİR! DAĞILIN!..

BU ARADA...
NE DEMEK OLUYOR BU, ŞERİF?
SHERIFF
BUNLAR NAVARRO YERLİLERİNİN SAVAŞ ÇIĞLIKLARI. BİR ZAMANLAR BURANIN SAHİBİ OLAN YERLİLERİN TORUNLARI, BURAYA HER GELENE İSTİLACI GÖZÜYLE BAKIYORLAR...
GENÇ NAVARROLULAR, TOPRAKLARIN KENDİLERİNE İADE EDİLMESİNİ İSTİYORLAR.
BU İŞİ İNCELESEM İYİ OLACAK. HAYDİ!
X ŞUALARIM, BELLİ BELİRSİZ BİR MOTOSİKLETİN LASTİK İZLERİNİ SEÇMEYE BAŞLADI.
İZLER BENİ SARP KAYALARA GÖTÜRÜYOR.
KAPOWW!!
NEDEN SAKLANIYORSUNUZ? KÖPRÜDEYKEN KENDİNİZDEN EMİNDİNİZ
SENİ BEKLİYORDUK SÜPERMEN. SENDEN KORKMUYORUZ.
KADDUNNNNGHH!

SEN! LİDERLERİ! ASTROFİZİK LABORATUARINDAN DON-HAVKS DEĞİL MİSİN?
ARTIK DEĞİL SÜPERMEN... ŞİMDİ ADIM, RED HAVKS!
YANİ, O GÜZEL İŞİNİ BIRAKIP BURALARA MI GELDİN? NE İŞİN VAR BURADA?
HALKIMIN BANA İHTİYACI VAR! GEL, SANA NEDENİNİ GÖSTEREYİM...
AZ SONRA BİR TEPEDE...
BİR ZAMANLAR BURALARI BİZİMDİ. SONRA BEYAZLAR GELDİ. İSTİLACILAR YAVAŞ YAVAŞ BU TOPRAKLARI ELİMİZDEN ALDI...
ŞİMDİ NAVARROLAR DİLENCİDEN FARKSIZ HALE GELDİLER. BİN GÜÇLÜKLE GEÇİNİYORLAR...
ASİL KIZILDERİLİ IRKININ BU HALE GELDİĞİNİ GÖRMEK NE ACI...

ÇOCUKLARIMIZA SAVAŞMAYI ÖĞRETİYORUZ, SÜPERMEN...
GEL SANA OKULUMUZU GÖSTEREYİM.
PEKALA RED HAVKS.
DAHA SONRA SINIFTA...
ÖĞRETMENİMİZ AY ÇİÇEĞİ!
ÇOK ÇEKİCİ BİR KIZ!
DERSİMİ DİNLE SÜPERMEN. BELKİ SEN DE BİR ŞEYLER ÖĞRENİRSİN.
BEYAZLAR GELMEDEN YÜZYILLAR ÖNCE KIZILDERİLİLER İLKELLİKTEN ÇOK UZAKTI. MISIR VE PATATESİ ÖNCE BİZ YETİŞTİRDİK. TARIMDA SULAMA VE TERAS YÖNTEMİNİ BİLİYORDUK.
MAYALAR VE AZTEKLER, KENDİLERİNİ YENENLERİNKİNDEN ÇOK DAHA İYİ BİR TAKVİME SAHİPTİLER.
KENDİNDEN VE SOYUNDAN ÇOK EMİN.
KIZILDERİLİLERİN DE BİR SÜPERMENİ VARDI. AZTEK İMPARATORLUĞUNUN GÜÇLÜ İMPARATORU MONTEZUMA.
BİR GÜN O GERİ GELECEK VE ÜLKEYİ REFAHA KAVUŞTURACAK!

DERSTEN SONRA...
BİR ÇOK KONUDA GÖZÜMÜ AÇTINIZ.
BANA İNANIN AY ÇİÇEĞİ.
BAKIN, SİZE GÖSTERMEK İSTEDİĞİMİZ BAŞKA ŞEYLER DE VAR!..
İKİ KİLOMETRE ÖTEDE...
NEREYE GİDİYORUZ?
MONTEZUMA'NIN SARAYININ OLDUĞU YERE. ORASI BİZLER İÇİN KUTSAL BİR YERDİR!
AMA ORAYA VARINCA...
NELER OLUYOR BURADA?
NAVARRO'LARA YAPILAN SON HAKSIZLIĞI PROTESTO EDİYORLAR.
İSTİLACILAR EVİNİZE!
RED POWER
TOPRAĞIMIZI GERİ VERİN!
GRAB'E ÖLÜM!
HÜKÜMET EN İYİ TOPRAKLARIMIZI GRAB ŞİRKETİNE, ROKET FABRİKASI YAPMASI İÇİN KİRALADI.
BİZİM İÇİN KUTSAL OLAN BU TOPRAKLARDA ROKETLER CİRİT ATACAK!
AMA BU HAKSIZLIK! YARDIMCI OLABİLİR MİYİM SİZE?
EĞER MÜDÜR BEYLE KONUŞURSAN BELKİ YARARI OLUR. BAK, İŞTE BU TARAFA DOĞRU GELİYOR!

SÜPERMEN ONA SOKULDU.
SÜPER GÜCÜMLE SİZE İSTEDİĞİNİZ YERDE DAHA İYİ BİR ÜS KURABİLİRİM.
ÜLKENİN EN SAKİN HAVA KOŞULLARI BURADA... BAŞKA YERDE KURAMAM.
METEOROLOJİ UZMANLARININ DA VERDİĞİ BİLGİLERE GÖRE ÜLKENİN EN UYGUN YERİ BURASI.
BAŞKA BİR YER BULUNAMAZ!..
O ZAMAN SAVAŞACAĞIZ!
MÜDÜR GİDERKEN...
AMCAM... YAŞLI BOĞA... BİZİM İLAÇLARIMIZI YAPAR...
HAYIR RED HAWKS. BENİ DİNLERSEN KUVVETE GEREK YOK.
RED HAWKS!.. DEDELERİMİZDEN KALAN BÜYÜLERİMİZİ KULLANABİLİRİZ BU İŞTE...
ORAYA ÇİZDİĞİN YILDIRIM RESMİNİN YARARLI OLACAĞINA MI İNANIYORSUN?
ONUNLA ALAY ETME RED HAWKS. BAK, SÜPERMEN BİLE ONA SAYGI GÖSTERİYOR!
BÜYÜ APTALLARA MAHSUSTUR!
HA-HA-HA HA HA-HA!
GÖRDÜN MÜ, SÜPERMEN DE GÜLÜYOR BU YAPTIKLARIMIZA.

AZ SONRA...
HEE YAA HEEY!
BAK! FIRTINA BULUTLARI GELİYOR!..
BU ZAMANDA HİÇ FIRTINA OLMAZDI...

BİR FIRTINA PATLAK VERMİŞTİ...
BLAAAMMMM! BAROOOOM!
ŞİMŞEK TANRISI, YAŞLI BOĞA'NIN İSTEĞİNE CEVAP VERDİ! GÖRDÜNÜZ MÜ?
AMA BÜYÜ DİYE BİR ŞEY YOKTUR. HEPSİ RASLANTI, AY ÇİÇEĞİ!

BU ARADA ÜSTE TELAŞ BAŞLAMIŞTI...
AMA MÜDÜR BEY, FIRTINA ANİDEN ÇIKTI...
BİR DE HAVA UZMANI OLACAKSIN. MALZEME PARÇALANMADAN SÜPERMENE HABER VER...

AZ SONRA.
ŞANSIN YARDIM ETTİ YAŞLI BOĞA. İŞTE SÜPERMEN FIRTINAYI DURDURMAYA GELDİ...
O NE YAPABİLİR Kİ?..

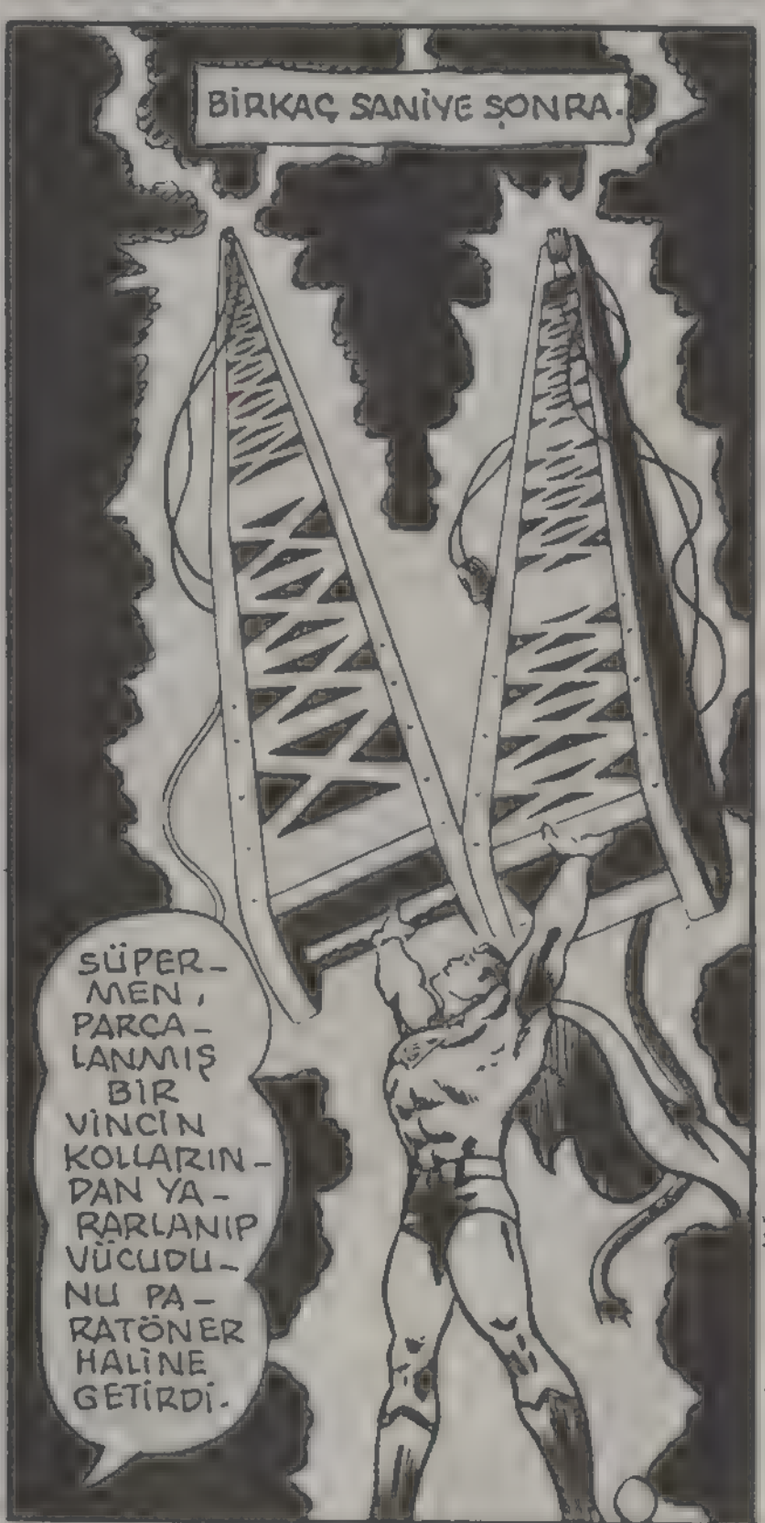
BİRKAÇ SANİYE SONRA.
SÜPERMEN, PARÇALANMIŞ BİR VİNCİN KOLLARINDAN YARARLANIP VÜCUDUNU PARATÖNER HALİNE GETİRDİ.

FIRTINA DİNİNCE...
BU FIRTINANIN BÜYÜYLE YAPILDIĞINA DAİR KOMİK BİR SÖYLENTİ VAR ÇEVREDE...
NE & CO.
CTORS
GÖZÜMDEKİ ISI ENERJİSİ İLE ŞUNA KAYNAK YAPTIM MI MALZEMENİZ TAMAMDIR.
FIRTINA ÜSSE EPEY ZARAR VERDİ. BEN SÜPERMENİ BİZDEN SANIYORDUM.
NEDEN ONLARA YARDIM ETTİ Kİ?.
GÖREVİNİ YAPTI. ONU TAKDİR EDİYORUM.
YİNE Mİ. BÜYÜ?..
ŞİMDİ DAHA GÜÇLÜ BİR BÜYÜ YAPACAĞIM!.
BAK, RÜZGAR TANRISINI ÜSSE GELMESİ İÇİN ÇAĞIRIYOR!..
SENİ MODERN BİR KIZ SANIYORDUM, AYÇİÇEĞİ.
AMA ERTESİ GÜN
WHOOOOOOOOO!
BU ANİ HORTUM DA NERDEN ÇIKTI. HİÇBİR HAVA ÜSSÜ BİLDİRMEDİ.
SİZ ÜS HAVAYA UÇMADAN SÜPERMENİ BURAYA ÇAĞIRIN!..
742

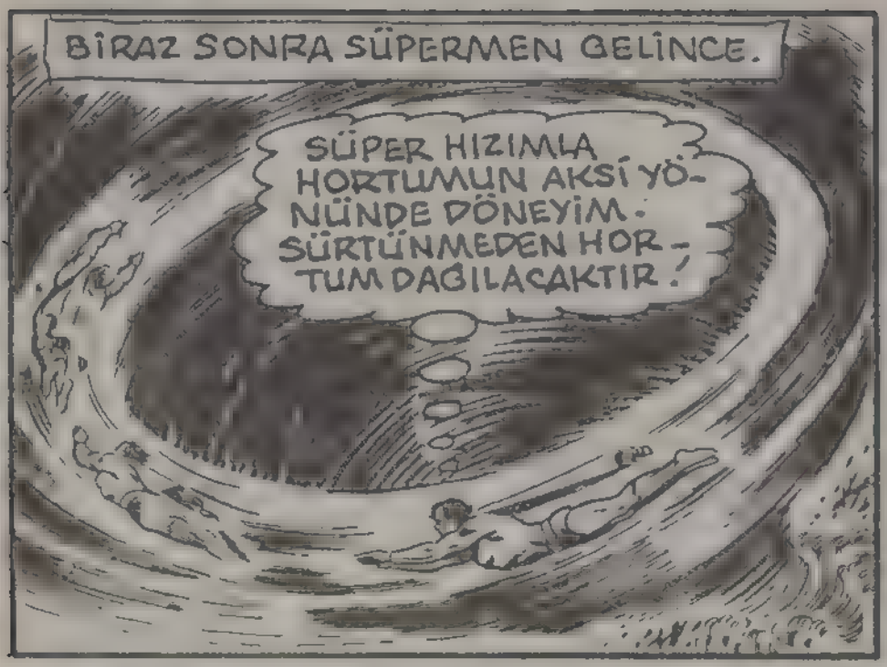
BİRAZ SONRA SÜPERMEN GELİNCE.
SÜPER HIZIMLA HORTUMUN AKSİ YÖNÜNDE DÖNEYİM. SÜRTÜNMEDEN HORTUM DAĞILACAKTIR!

AZ SONRA.
ŞİMDİ BÜYÜ HAKKINDA NE DİYORSUN?
YİNE RASLANTI. AMA SÜPERMEN NİÇİN DURDURDU, ANLAMIYORUM.

FIRTINAYI DURDURDUĞUN İÇİN TEŞEKKÜRLER. O YAŞLI ADAMIN BU İŞLE BİR İLGİSİ VAR MI DERSİN?..
OLABİLİR. DOĞANIN GİZLERİ HAKKINDA BİLMEDİĞİMİZ BİR SÜRÜ ŞEY VAR.
NEYSE, HASAR GÖRENLERİ ONARDIM...

NEDEN ÜSSÜ BAŞKA BİR YERE TAŞINMAYI DÜŞÜNMÜYORSUN.
ASLA! O BUNAGIN BENİ KORKUTACAĞINI MI SANIYORSUN?..

İNAN BANA, O GARİP ÇİZGİLERLE OLAĞANÜSTÜ FIRTINALAR YARATAMAZ, BİZİM YAŞLI BOĞA...
ÖYLEYSE SÜPERMEN NEDEN KIZIYOR ONA?

GERÇEĞİ BİR DUYSALARDI...
BÜYÜN İYİ İŞ GÖRDÜ, YAŞLI BOĞA...
SANA TEŞEKKÜR ETMELİYİM.

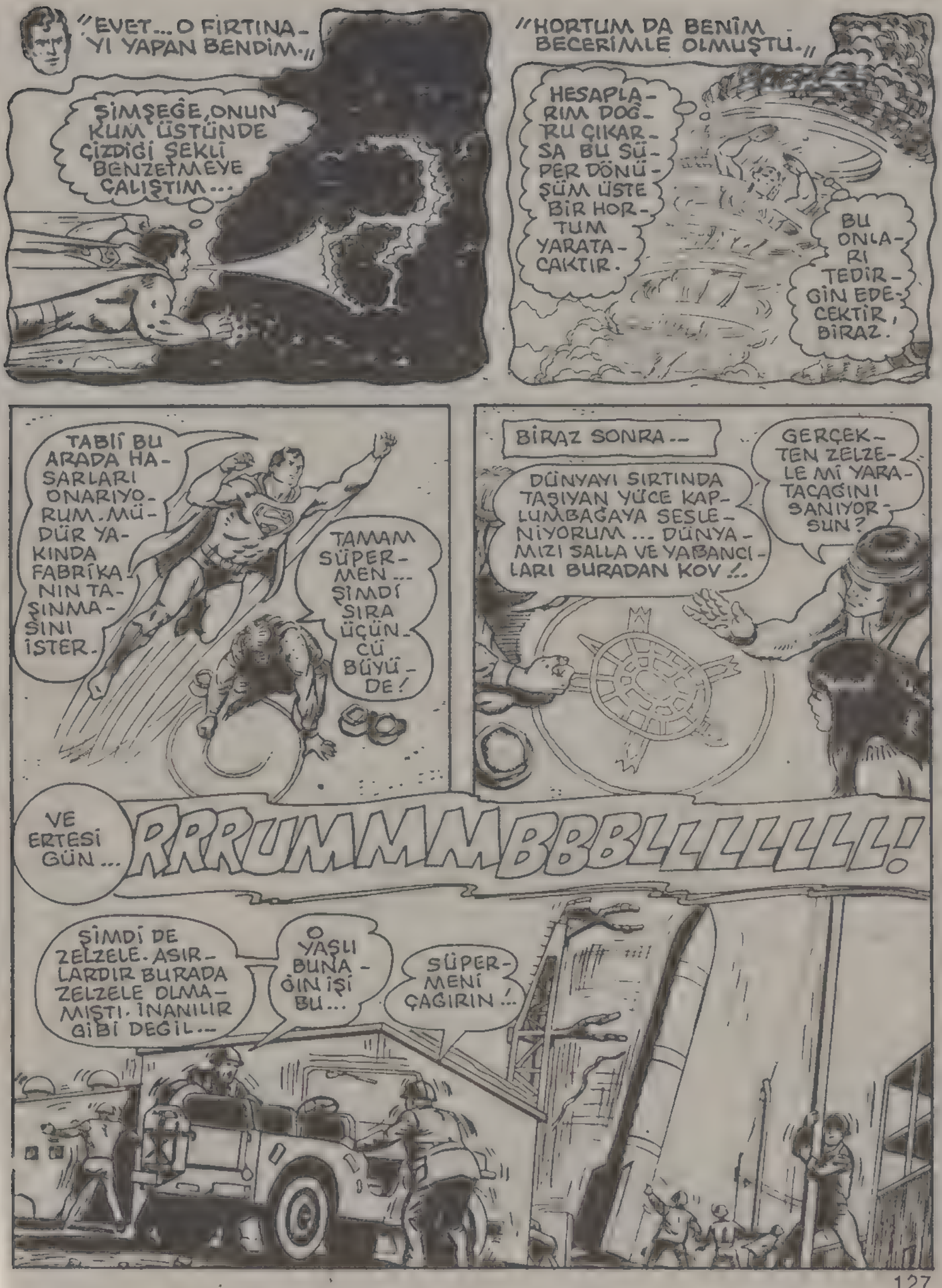
"EVET... O FIRTINAYI YAPAN BENDİM."
ŞİMŞEĞE, ONUN KUM ÜSTÜNDE ÇİZDİĞİ ŞEKLİ BENZETMEYE ÇALIŞTIM...
"HORTUM DA BENİM BECERİMLE OLMUŞTU."
HESAPLARIM DOĞRU ÇIKARSA BU SÜPER DÖNÜŞÜM ÜSTE BİR HORTUM YARATACAKTIR.
BU ONLARI TEDİRGİN EDECEKTİR, BİRAZ.
TABİİ BU ARADA HASARLARI ONARIYORUM. MÜDÜR YAKINDA FABRİKANIN TAŞINMASINI İSTER.
TAMAM SÜPERMEN... ŞİMDİ SIRA ÜÇÜNCÜ BÜYÜDE!
BİRAZ SONRA...
DÜNYAYI SIRTINDA TAŞIYAN YÜCE KAPLUMBAĞAYA SESLENİYORUM... DÜNYAMIZI SALLA VE YABANCILARI BURADAN KOV!..
GERÇEKTEN ZELZELE Mİ YARATACAĞINI SANIYORSUN?
VE ERTESİ GÜN...
RRRUMMMBBBLLLLLLL!
ŞİMDİ DE ZELZELE. ASIRLARDIR BURADA ZELZELE OLMAMIŞTI. İNANILIR GİBİ DEĞİL...
O YAŞLI BUNAĞIN İŞİ BU...
SÜPERMENİ ÇAĞIRIN!..

O ANDA KİLOMETRELERCE ÖTEDE.
ŞİMDİ TAM ÜSTE ZELZELE OLACAK. ARTIK MÜDÜR BEY PEŞ EDECEKTİR.
THUD THUD THUD
AMA ZELZELENİN SONUCU, UMULANDAN KORKUNÇTU.
RRRUMMMBBBLE
YÜCE KAPLUMBAĞA, DÜNYAYI SALLIYOR.
UUUH!
ONA BİR ŞEY OLDU.
BİRAZ SONRA...
ÖLDÜ! BUNA KALBİ DAYANAMADI...
TAM ZAFERE ULAŞACAKKEN ÖLDÜ!
SÜPERMEN DÖNER DÖNMEZ...
NEDEN HERKES TOPLANMIŞ? ŞUNU YERİNE KOYAYIM DA GİDİP BAKAYIM...
ÖĞRENİNCE ÇOK ÜZÜLDÜ...
O YAŞLI BUNAK KALP KRİZİNDEN ÖLDÜ. ARTIK ENDİŞELENMEME GEREK KALMADI.
YAZIK! TAM HEDEFE YAKLAŞMIŞKEN...

ARTIK O YOK, AMA SIRRINI ÖĞRENDİM. BU GECE MAĞARAYA GELİN GÖSTEREYİM.
AMA ONUN BÜYÜSÜ GERÇEK DEĞİLDİ Kİ...
PEKALA, GELECEĞİM!
RED HAWKS PARLAK BİR BİLİM ADAMIDIR. MUTLAKA KAFASINDA BİR ŞEY VARDIR...
O GECE SÜPERMEN MAĞARAYA GELDİ...
YAŞLI BOĞA BAŞARAMADI, AMA BENİM ÇİZGİLERİMLE MONTEZUMANIN KALESİNİ GERİ ALABİLECEĞİZ.
HIMM! BENİM SÜPER SEMBOLÜM!
SEMBOLÜMÜN SİHİRLİ OLDUĞUNU DÜŞÜNMÜYORSUN YA...
BU MÜCEVHERİ O SEMBOLÜN ÜSTÜNE KOYAR KOYMAZ NELER OLDUĞUNU GÖRECEKSİN.
DÜŞMANIMIZA YARDIM EDEN SÖZÜMONA SÜPERMENİ YAKALAYIN ARKADAŞLAR! GÜCÜNE ALDIRMAYIN. YAPTIĞIM BÜYÜYLE ONU GÜÇSÜZ BIRAKTIM. YAKALAYIN ONU!
ŞAKA MI EDİYORSUNUZ? BÜTÜN KABİLEYİ SIRTIMDA TAŞIRIM BEN!

FAKAT O DA NE?
UHHHH!
NE OLUYOR? GÜÇ-SÜZLEŞTİM BEN...
BAĞLA-YIN ONU. SÜPERME-NİN NORMAL BİR İNSAN-DAN FARKI YOK ARTIK.
RED HAVKS!.. SÜPERMENDEN NEF-RET ETTİĞİNİ BİLİ-YORUM,/ ..A O SADE-CE GÖREVİNİ YAPTI. ÖLDÜRME ONU.
ÖLDÜRMEK Mİ? BENİ YANLIŞ AN-LADIN, AY ÇİÇEĞİ!
SÜPERMEN BİZİM İÇİN EN DEĞERLİ İNSAN-DIR!..
ONU, BİZDEN ÇALINAN TOPRAK-LARA KARŞI REHİN TUTACA-ĞIZ...
ŞİMDİ DÜNYAYA, ZAYIFIN KORU-YUCUSU, ADALETİN BEKÇİSİ, GÜÇ-LÜ SÜPERMENİN ELİMİZDE OLDUĞUNU İLAN EDE-CEĞİZ!..
MONTEZUMA'NIN SARAYINI GERİ ALA-NA KADAR O, TUTSA-ĞIMIZ OLACAK!..
SÜPERMEN, İLKEL BİR BÜYÜNÜN KUR-BANI OLMUŞTU. BİR DAHA GÜCÜNE KAVUŞA-MAYACAK MIYDI YOKSA?..
BİRİNCİ BÖLÜMÜN SONU

Montezuma'nın Hazinesi

İKİNCİ BÖLÜM

ONDAN KORKMAYIN ARKADAŞLAR!
YAPTIĞIM BÜYÜYLE BÜTÜN GÜCÜNÜ KAYBETTİ...
ADAM ŞAKA YAPMIYOR. DÜNYAYI YERİNDEN OYNATAN BEN BU İLKEL BÜYÜNÜN KURBANI OLDUM- GÜCÜMÜ KAYBETTİM.
EVET... BİR ZAMANLARIN GÜÇLÜ SÜPERMENİ, BİR AVUÇ ÖFKELİ KIZILDERİLİNİN TUTSAĞI İDİ ARTIK. ASLINDA ONLAR DA KÖTÜLÜĞE VE HAKSIZLIĞA KARŞI SAVAŞIYORLARDI. YA İSTEDİKLERİNİ ELDE EDECEKLERDİ, YA DA BU DEĞERLİ REHİNEYİ ÖLDÜRECEKLERDİ!..

SENİN GİBİ BİR BİLİM ADAMI NEYE İNANACAĞINI ÇOK İYİ BİLİR, DON HAVKS. BIRAK ZIRVAYI!
O ESKİDENDİ.

ARTIK ADIM RED HAVKS. HALKIMA, NAVARROLARA YARDIMA GELDİM. BEYAZLARIN ALDIĞI TOPRAKLARIMIZI GERİ ALACAĞIZ!

ŞU PLATOYU GÖRÜYOR MUSUN? BİR ZAMANLAR BU UÇSUZ BUCAKSIZ ÜLKEYİ YÖNETEN İMPARATOR MONTEZUMA'NIN ANISINA ORADA BİR SARAY YAPILMIŞTI. HALKIMIZ İÇİN KUTSAL BİR YER ORASI...

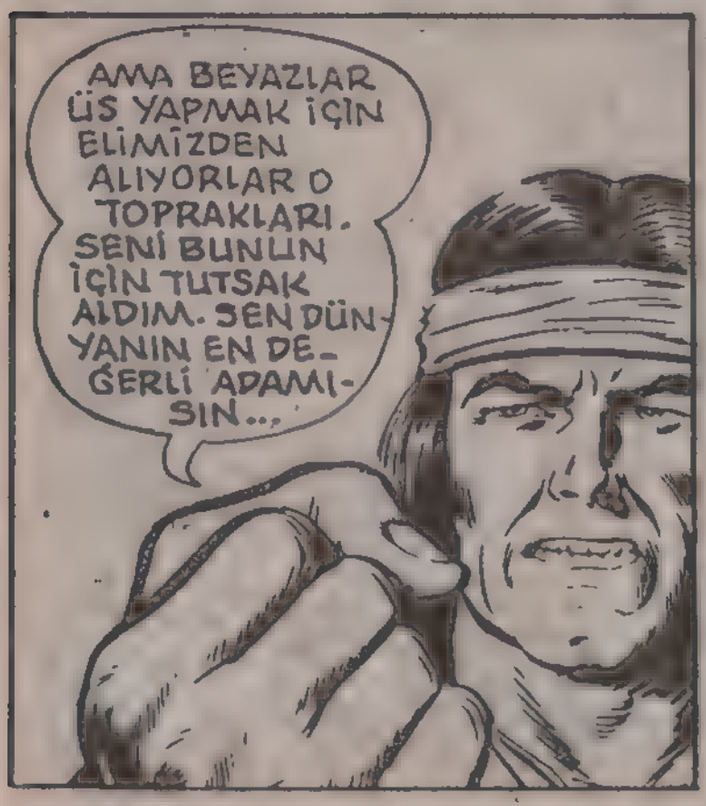
AMA BEYAZLAR ÜS YAPMAK İÇİN ELİMİZDEN ALIYORLAR O TOPRAKLARI. SENİ BUNUN İÇİN TUTSAK ALDIM. SEN DÜNYANIN EN DEĞERLİ ADAMISIN...

YA BİZE KUTSAL TOPRAKLARIMIZI GERİ VERİRLER, YA DA BİR DAHA SÜPERMENİ HAYATTA GÖREMEZLER!..
ONLARA YARDIM ETMEK İSTEDİĞİMİ ANLAMIYORLAR.

"ROKET DENEME ÜSSÜ MÜDÜRÜNE RİCA ETMİŞTİM."
BURAYI NAVARROLARA VER SANA İSTEDİĞİN YERDE ÜS KURAYIM.
BIRAK ZIRVALAMAYI SÜPERMEN. BURASI DENEY İÇİN EN UYGUN YER. ÜLKENİN ÇIKARLARI ÖN PLANDA GELİR.
"KÖTÜ HABERİ DUYUNCA."
BU SİHİRLİ İŞARET O TOPRAĞI GERİ ALMAMIZI SAĞLAYACAK.
SÜPERMENİ YAKALAYIN!
NE, SİZ DE Lİ MİSİNİZ?
"SÜPER GÜCÜM BİR ORDUYU DEVİRMEĞE YETERDİ, FAKAT..."
BOŞUNA TEPİNME! YAPTIĞIM BÜYÜ İLE GÜCÜNÜ KAYBETTİN.
GERÇEKTEN DE ÖYLE
SÜPERMEN HÂLÂ ŞAŞKINDI...
DUMANLA BÜTÜN DÜNYAYA, MONTEZUMA'NIN SARAYINI VERMEZLERSE SÜPERMENİ ÖLDÜRECEĞİMİZİ BİLDİRİN!
RED HAWKS APTALLIK EDİYOR. BİR SÜRÜ İNSAN BENİ ARAMAYA ÇIKMIŞTIR BİLE.

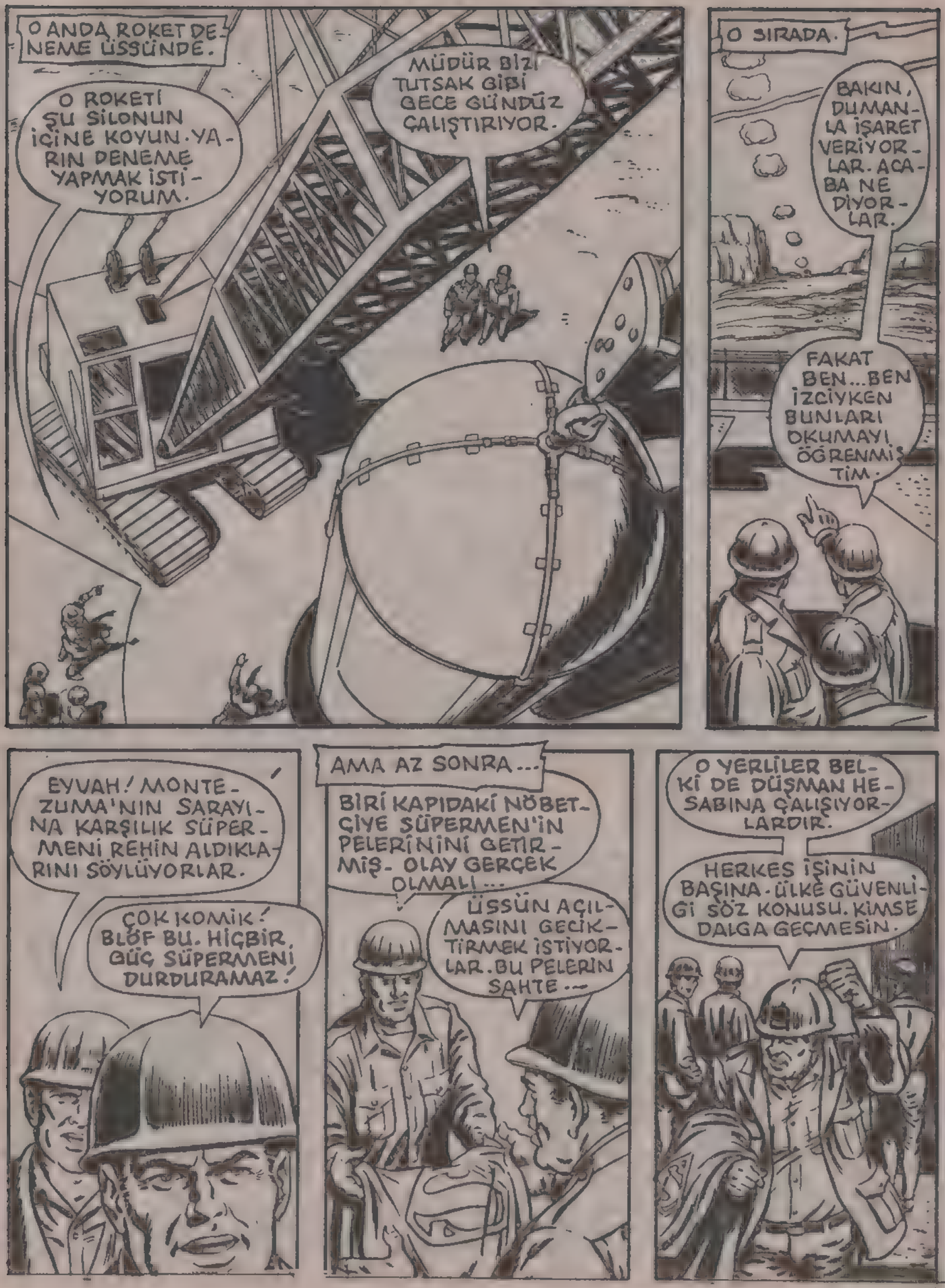
O ANDA ROKET DENEME ÜSSÜNDE.
O ROKETİ ŞU SİLONUN İÇİNE KOYUN. YARIN DENEME YAPMAK İSTİYORUM.
MÜDÜR BİZİ TUTSAK GİBİ GECE GÜNDÜZ ÇALIŞTIRIYOR.
O SIRADA.
BAKIN, DUMANLA İŞARET VERİYORLAR. ACABA NE DİYORLAR.
FAKAT BEN... BEN İZCİYKEN BUNLARI OKUMAYI ÖĞRENMİŞTİM.
EYVAH! MONTEZUMA'NIN SARAYINA KARŞILIK SÜPERMENİ REHİN ALDIKLARINI SÖYLÜYORLAR.
ÇOK KOMİK! BLÖF BU. HİÇBİR GÜÇ SÜPERMENİ DURDURAMAZ!
AMA AZ SONRA...
BİRİ KAPIDAKİ NÖBETÇİYE SÜPERMEN'İN PELERİNİNİ GETİRMİŞ. OLAY GERÇEK OLMALI...
ÜSSÜN AÇILMASINI GECİKTİRMEK İSTİYORLAR. BU PELERİN SAHTE...
O YERLİLER BELKİ DE DÜŞMAN HESABINA ÇALIŞIYORLARDIR.
HERKES İŞİNİN BAŞINA. ÜLKE GÜVENLİĞİ SÖZ KONUSU. KİMSE DALGA GEÇMESİN.

MÜDÜRÜN ÖZEL ODASINDA ...

YANMIYOR! BU GERÇEK-TEN DE SÜ-PERMENİN PERÇİNİ ...

NAVARRO'LA-RIN ELİNE DÜŞ-TÜ DEMEK ...

YİNE DE BİR HİLE OLABİLİR. RAD-YOYU AÇAYIM BA-KAYIM. KAÇIRILDI-ĞINA DAİR BİR HABER VAR MI?

TEHLİKE VERİNDEKİLER UMUTSUZLUKLAR ...

SÜPERMEN! NEREDE-SİN?

SÜPERMEN! GEMİMİZ BİR KAYAYA ÇARPTI. İKİ GÜNDÜR SENİ ARI-YORUZ.

SÜPERMEN ZA SAATTEN-BERİ HİÇBİR YERDE GÖRÜL-MEDİ ...

MÜDÜR UZAY ELBİSESİNİ GİYMİŞTİ.

SÜPERMEN BU ÇAĞIRIL-RA CEVAP VEREMEDİĞİNE GÖRE TUTSAK OLDU DEMEKTİR. YAKINDA FBI VE CIA, ONU ARAMAK İÇİN BURAYA GE-LİRLER.

BENİM PLAN DA SUYA DÜ-ŞER.

MÜDÜR SİLOYA GİRDİ ...

HESAPLA-RIMDA YANIL-MADIĞIM BU ROKET YAKIN-DA BENİ DÜNYANIN EN ZENGİN İNSANI YAPACAK ...

AZ SONRA ROKET HAREKETE GEÇTİ. AMA UZAYA DEĞİL YERİN DİBİNE DOĞRU...
ASLINDA BU BİR MEKANİK OYMA ALETİ. NAVARROLARI, HÜKÜMETİ, SÜPERMENİ, HEPSİNİ ATLATTIM.

BU ARADA ARAŞTIRMA EKİBİ SÜPERMENİN SON GÖRÜLDÜĞÜ YERLERDE DOLAŞIYORDU...
POLICE
POLICE
İYİCE ARAŞTIRIN! DUMAN MESAJI BURADAN VERİLMİŞ.
BİR SAATTİR DOLANIYORUZ, AMA AŞAĞIDA YALNIZ KAKTÜS VAR.
C-A-P-

O SIRADA AŞAĞIDA
BENİ ARIYORLAR... AMA NEDEN GÖRMÜYORLAR? TAM ORTADA DURUYORUM.

GİDİYORLAR! GÖZLERİM TELESKOP NİTELİĞİNİ YİTİRMESEYDİ NİÇİN DÖNDÜKLERİNİ ANLARDIM...

BİRDENBİRE İSTEĞİ GERÇEKLEŞTİ...
O NE? GÖZÜM TAM OLARAK GÜCÜNÜ YİTİRMEMİŞ. PİLOTLARI BULANIK DA OLSA GÖRÜYORUM. ŞAŞIRMIŞLAR.
NEDEN SENİ GÖRMEDİKLERİNİ MERAK EDİYORSUN DEĞİL Mİ. İŞTE CEVAP BURADA!..
BİR ASTRO FİZİKÇİ OLARAK BU VADİYİ BİR KAKTÜS TARLASI GİBİ GÖSTEREN BİR SERAP PROJEKTÖRÜ İMAL ETMEK HİÇ DE ZOR DEĞİLDİ...
AY ÇİÇEĞİ!- NE OLMUŞ O ÇOCUĞA?..
DÜŞMÜŞ VE YARALANMIŞ. KIRIK OLABİLİR. AMA EMİN DEĞİLİZ.
HASTANEYE GÖTÜRÜP RÖNTGEN ÇEKTİRMELİYİZ...
HAYIR! HERKES BİRİ ARIYOR. SÜPERMEN'İN BURADA OLDUĞUNU AĞZINDAN KAÇIRABİLİR BU ÇOCUK.

BELKİ SİZE SÖYLEMEMEM GEREKİRDİ, AMA GÖZÜMDE ZAYIF BİR ŞUA HÂLÂ VAR... ÇOCUĞUN SADECE OMZU İNCİNMİŞ...
HERKES İÇİN BİR KAHRAMAN O. TUTSAĞIMIZ OLDUĞU HALDE İÇİMİZDEN BİRİNE YARDIMA ÇALIŞIYOR.
TEŞEKKÜRLER SÜPERMEN. ARAMIZDA ONU İYİ EDECEK BİRİ BULUNUYOR.
SONRA.
GÜCÜNÜ KAYBETTİĞİNE GÖRE SUSAMIŞ VE ACIKMIŞSINDIR. SANA BİRAZ SU GETİRDİM.
SAĞOL.
YALNIZ GÜZEL DEĞİL İYİ KALPLİ DE...
SENİN SEMPATİNİ KAZANMAK İÇİN O ÇOCUĞA YARDIM ETTİ.
HEY! DİKKAT ET!.. BÜYÜMÜ BOZACAKSIN!..
ŞİMDİ BU BÜYÜNÜN ESRARINI ÇÖZDÜM.
SPLUSH
APTAL KIZ! ONA YARANMAYA ÇALIŞIYOR. ONU NİÇİN TUTSAK ETTİĞİMİZİ VE HALKINA OLAN GÖREVİNİ UNUTTU.
ONUN ARTIK BASİT BİR ÖLÜMLÜ OLDUĞUNU UNUTMA AY ÇİÇEĞİ! YAKINDA AYAKLARIMIZA KAPANIP MERHAMET DİLENECEKTİR!..

MERHAMET Mİ? GÜCÜMÜ YOK ETMİŞ OLABİLİRSİNİZ, AMA CESARETİMİ ASLA!
AY ÇİÇEĞİ! O ODUNLARI ÇEVREME DİZER MİSİN?
PEKİ. NASIL İSTERSEN... AMA NEDEN?

AZ SONRA BUNUN NEDENİ ANLAŞILACAKTI...
SÜPERMENİN ÖLMEKTEN KORKMADIĞINI GÖSTERECEĞİM SİZE!
GÖZÜNDE KALAN ISI ŞUASI İLE ETRAFINDAKİ ODUNLARI YAKTI...

HEEY!.. ONUN ÖLMESİNİ İSTEMİYORUM! ÇABUK SÖNDÜRÜN ŞU ATEŞİ!
ŞÜKÜR. SONUNDA FİKRİNİ DEĞİŞTİRDİN.

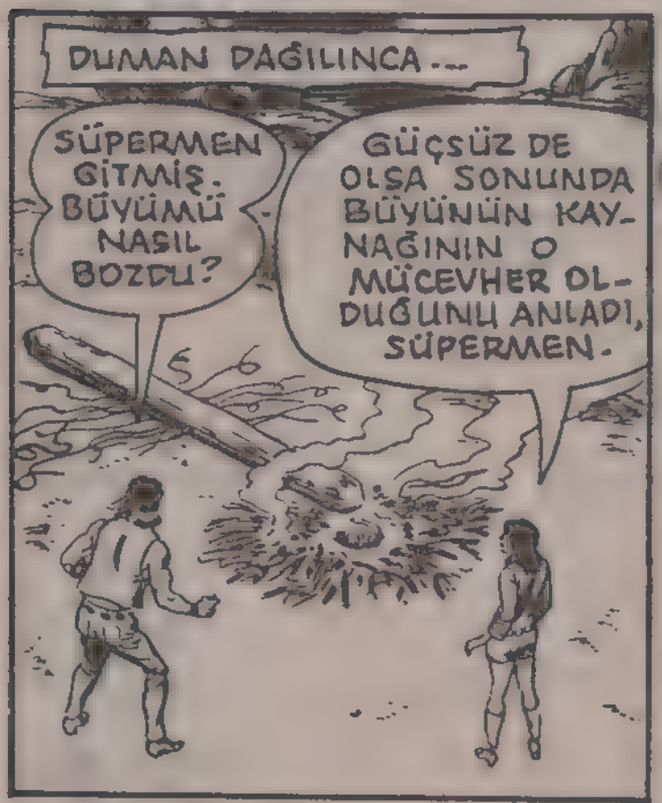
DUMAN DAĞILINCA...
SÜPERMEN GİTMİŞ. BÜYÜMÜ NASIL BOZDU?
GÜÇSÜZ DE OLSA SONUNDA BÜYÜNÜN KAYNAĞININ O MÜCEVHER OLDUĞUNU ANLADI, SÜPERMEN.

"SÜPERMENİN KIRMIZI GÜNEŞ IŞIĞINDA GÜÇSÜZLEŞTİĞİNİ HERKES BİLİR. BİR ASTRO FİZİKÇİ OLARAK SEN, UZAYDAKİ KIRMIZI GÜNEŞLERDEN BİRİNİN IŞINLARINI İCAT ETTİĞİN MÜCEVHER PRİZMA YOLU İLE SÜPERMENE YANSITTIN!"

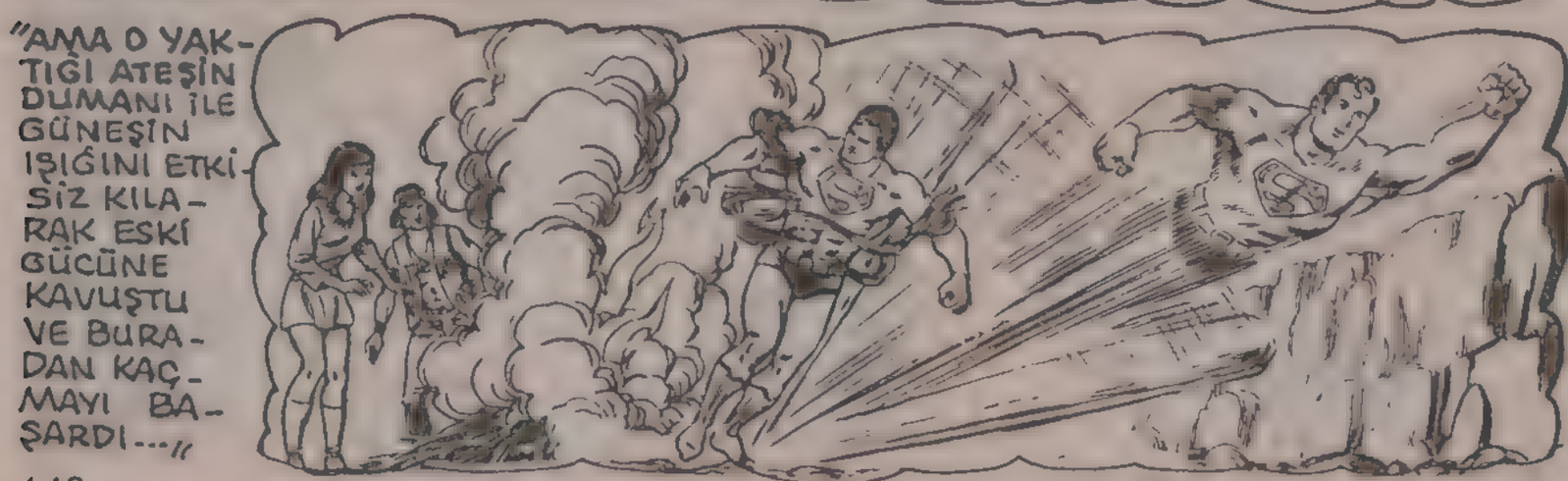
"AMA O YAKTIĞI ATEŞİN DUMANI İLE GÜNEŞİN IŞIĞINI ETKİSİZ KILARAK ESKİ GÜCÜNE KAVUŞTU VE BURADAN KAÇMAYI BAŞARDI..."

SEN ONAYARDIM EDEREK HALKIMIZA İHANET ETMİŞ OLDUN. ARTIK O SARAYA SAHİP DIAMAYACAĞIZ!
OYSA RED HAVKS, YANILIYORDU.
NAVARROLAR BENİ TUTSAK ETTİKLERİNE GÖRE ÇOK ÇARESİZ OLMALILAR. ŞU ÜS MÜDÜRÜ İLE TEKRAR GÖRÜŞEYİM.
ONU HİÇBİR YERDE GÖREMİYORUM. O NE?
GÖZLERİME İNANAMIYORUM
BİR SANİYE SONRA...
HEY! BAKIN! SÜPERMEN DÖNMÜŞ!..
NİYETİ NE? KAYALIKLARA DOĞRU HIZLA İLERLİYOR!
BÜYÜK BİR GÖVDE GÖSTERİSİ...
WHAMMM
KAPOW
ZORA DAĞLAR DAYANMAZ DEMİŞLER. HADİ BAKALIM!..

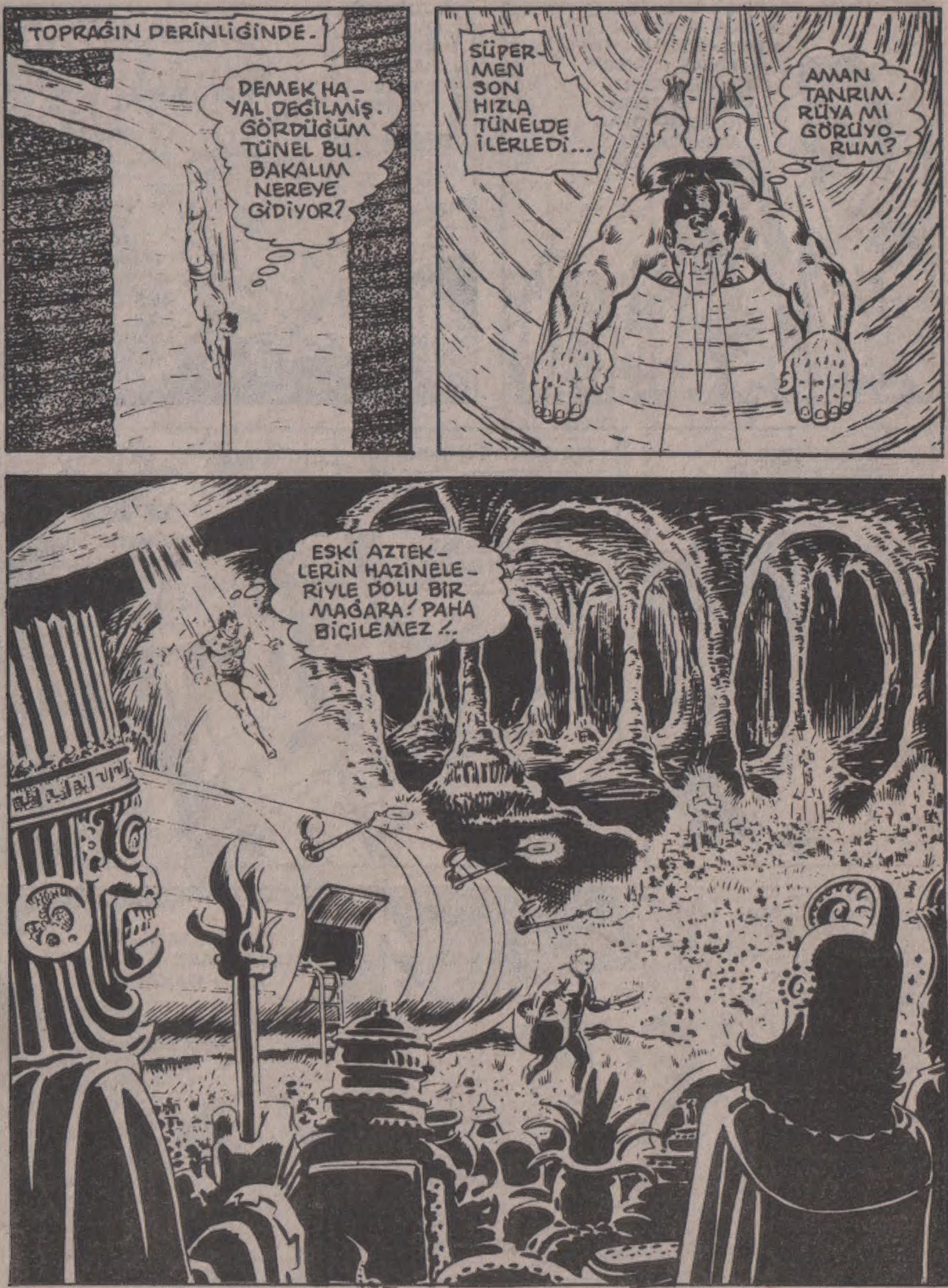
TOPRAĞIN DERİNLİĞİNDE.
DEMEK HAYAL DEĞİLMİŞ. GÖRDÜĞÜM TÜNEL BU. BAKALIM NEREYE GİDİYOR?
SÜPERMEN SON HIZLA TÜNELDE İLERLEDİ...
AMAN TANRIM! RÜYA MI GÖRÜYORUM?
ESKİ AZTEKLERİN HAZİNELERİYLE DOLU BİR MAĞARA! PAHA BİÇİLEMEZ!..

SÜPERMEN! DEMEK SENİN TUTSAK OLMAN YALANMIŞ!.. BENİ KANDIRDINIZ!
HAYIR! AMA SENİN GİBİLER KENDİ KENDİLERİNİ ELEVERİRLER...
ŞİMDİ ÜSSÜN YERİNİ NEDEN DEĞİŞTİRMEK İSTEMEDİĞİNİ ANLIYORUM. HAZİNENİN BURDA OLDUĞUNU BİLİYORDUN
EVET. TERKEDİLMİŞ BİR MEKSİKA KÜTÜPHANESİNDE AZTEKLERLE İLGİLİ BİR HARİTA BULDUM.
MONTEZUMANIN PAHA BİÇİLMEZ HAZİNESİ! TARİHÇİLERİN ARAYIP DA BULAMADIĞI EŞSİZ ESERLER... BUNLARI BU ROKETLE KAÇIRACAĞINI MI SANIYORDUN?
SENİNLE PAYLAŞIRIZ.
R-R-RIP
DÜNYANIN BÜTÜN HAZİNELERİNİN EMRİMDE OLDUĞUNU UNUTUYORSUN. GİDECEĞİN YERDE SANA PARA GEREKMEYECEK.
ULP!
ERTESİGÜN
SANA YAPTIĞIMIZDAN SONRA BURASINI BİZE Mİ VERİYORSUN?
HÜKÜMET BURASINI SİZE İADE EDİYOR. HAZİNE DE SİZİN HAKKINIZ. KAYITLARA GÖRE MONTEZUMA BUNLARI HALKI İÇİN BIRAKMIŞ.

BU MACERANIN SONU

KIRAL DERGİ